



GENERALITAT
VALENCIANA

CONSELLERIA DE SANITAT UNIVERSAL
I SALUT PÚBLICA



Hospital Universitari
Sant Joan d'Alacant
aniversario

DEPARTAMENTO DE SALUD
ALICANTE - SANT JOAN D'ALACANT

Memoria 2016

www.dep17.san.gva.es

INDICE

DEPARTAMENTO DE SALUD ALICANTE-SANT JOAN D'ALACANT

Información General del Departamento	5
--------------------------------------	---

ORGANIZACIÓN 10

Organigrama General	11
Organigrama Médico	11
Organigrama Enfermería	12
Organigrama Económico	12
Servicios de Apoyo	13
Recursos Humanos. Plantilla de Personal	14

ACTIVIDAD ASISTENCIAL 18

ATENCIÓN PRIMARIA 20

C.S. Cabo Huertas	21
C.S.I. El Campello	23
C.S. Juan XXIII	25
C.S. Santa Faz- Ayuntamiento	27
C.S. San Juan	29
C.S. Mutxamel	31
C.S. Xixona	33
CSI Gerona	35
CS Hospital Provincial-Plá	37
Puntos de Atención Continuada	39

ATENCIÓN ESPECIALIZADA 40

Centro Especialidades Santísima Faz 40

HOSPITAL UNIVERSITARIO DE SANT JOAN 42

Ubicación. Cartera de Servicios	44
Actividad General	46
Servicios Quirúrgicos	54
Cirugía General	56
Cirugía Maxilofacial	60
Dermatología	64
Ginecología	66
Obstetricia	70
Oftalmología	74
Otorrinolaringología	78
Cirugía Ortopédica y Traumatología	82
Urología	86
Radioterapia	90
Servicios Médicos	94
Cardiología	96
Dietética y Nutrición	100
Endocrinología	102
Hematología	104

Medicina Digestiva	108
Medicina Interna	112
Unidad Enfermedades Infecciosas	114
Medicina Nuclear	116
Neumología	118
Neurología	120
Oncología Médica	122
Pediatría Escolares	124
Pediatría Lactantes	126
Pediatría Neonatos	128
Pediatría UCI Neonatal	130
Psiquiatría	132
Reumatología	134
Unidad Trastornos Alimentarios	136
Unidad Tratamientos Toxicomanía	138
Unidad Medicina Intensiva	140

Servicios Centrales 142

Anatomía Patológica	144
Anestesia	145
Farmacia	147
Neurofisiología	149
Medicina Preventiva	150
Rehabilitación	151
Urgencias	153
Radiodiagnóstico	155
Análisis Clínicos	156
Microbiología	157
Admisión	159
Unidad de Hospital a Domicilio	162

INFORMACIÓN ECONÓMICA 165

Capítulo I-Personal	167
Capítulo II-Compras bienes corrientes	169
Capítulo VI-Inversiones	170
Facturación a Terceros	171

ACTIVIDAD DOCENTE E INVESTIGADORA 177

Cursos Formación	178
Ensayos Clínicos	181
Ensayos Observacionales	182
Proyectos de Investigación Propios	182
Actividad Científica por Servicios	183
Alumnado en Prácticas	188
Residentes 2015 - 2016	189

DEPARTAMENTO DE SALUD DE ALICANTE – SANT JOAN D'ALACANT



INFORMACIÓN GENERAL DEL DEPARTAMENTO

El Departamento de Salud de Alicante- Sant Joan de Alicante, forma parte de la red sanitaria de la Comunidad Valenciana, adscrito a la Conselleria de Sanitat Universal i Salut Pública.

Atiende a una población de 216.610 habitantes.



Su área de cobertura incluye la mitad de la ciudad de Alicante. Atención que comparte con el vecino Departamento de Salud de Alicante-Hospital General Universitario de Alicante, aparte de una serie de localidades limítrofes.

Del Departamento de Salud de Alicante- Sant Juan de Alicante, forman parte varias estructuras.

El Hospital Clínico Universitario de Sant Joan d'Alacant que forma parte de la red de hospitales públicos de la Comunidad Valenciana, el Centro de Especialidades de la Santísima Faz y los Centros de Salud, y consultorios asociados, de referencia:

- CS Cabo Huertas
- CS El Campello
- CS Mutxamel
- CS Xixona
- CS San Juan
- CS Santa Faz – Ayuntamiento
- CS El Pla-Hospital Provincial
- CSI Santísima Faz
- CS Juan XXIII

El Departamento de Salud de Alicante - Sant Joan d'Alacant presta asistencia sanitaria especializada, universal, integral y personalizada en régimen de hospitalización, ambulatoria y domiciliaria, aplicando los medios preventivos, diagnósticos, curativos y rehabilitadores con el fin de alcanzar el máximo índice de salud de su población.

Todas sus actividades se orientan a satisfacer las necesidades y expectativas de la población, con criterios de equidad y máxima eficiencia, apoyándose para ello en el compromiso activo e implicación de todo su equipo de personas.

Como Hospital Universitario tiene una misión docente que sea capaz de identificar y satisfacer las expectativas y necesidades de formación de sus profesionales, estudiantes y entorno social, mediante la enseñanza pregrado, postgrado y formación continua en las Ciencias de la Salud y otras ciencias afines.

MISIÓN:

El Departamento de Salud de Alicante- Sant Juan de Alicante tiene como finalidad dar asistencia primaria y especializada de la mejor calidad posible, a través de una práctica profesional y técnica sustentada en la mejor evidencia disponible, minimizando los riesgos asociados a los servicios prestados y utilizando de manera eficiente el dinero público.

VISIÓN:

Contribuir a la mejora continua de la calidad a través de una atención asistencial eficiente, con un alto nivel de satisfacción y seguridad del paciente.

VALORES:

Estos principios y criterios de actuación, condicionan los comportamientos y decisiones de los profesionales del Departamento en su día a día, constituyendo la filosofía de comportamiento y relación en el centro.

- Respeto hacia los pacientes y entre los profesionales
- Trato cercano y personalizado
- Honestidad y ética profesional
- Responsabilidad y profesionalidad en el trabajo
- Transparencia y veracidad en la transmisión de la información
- Compromiso personal y social con los pacientes y la salud



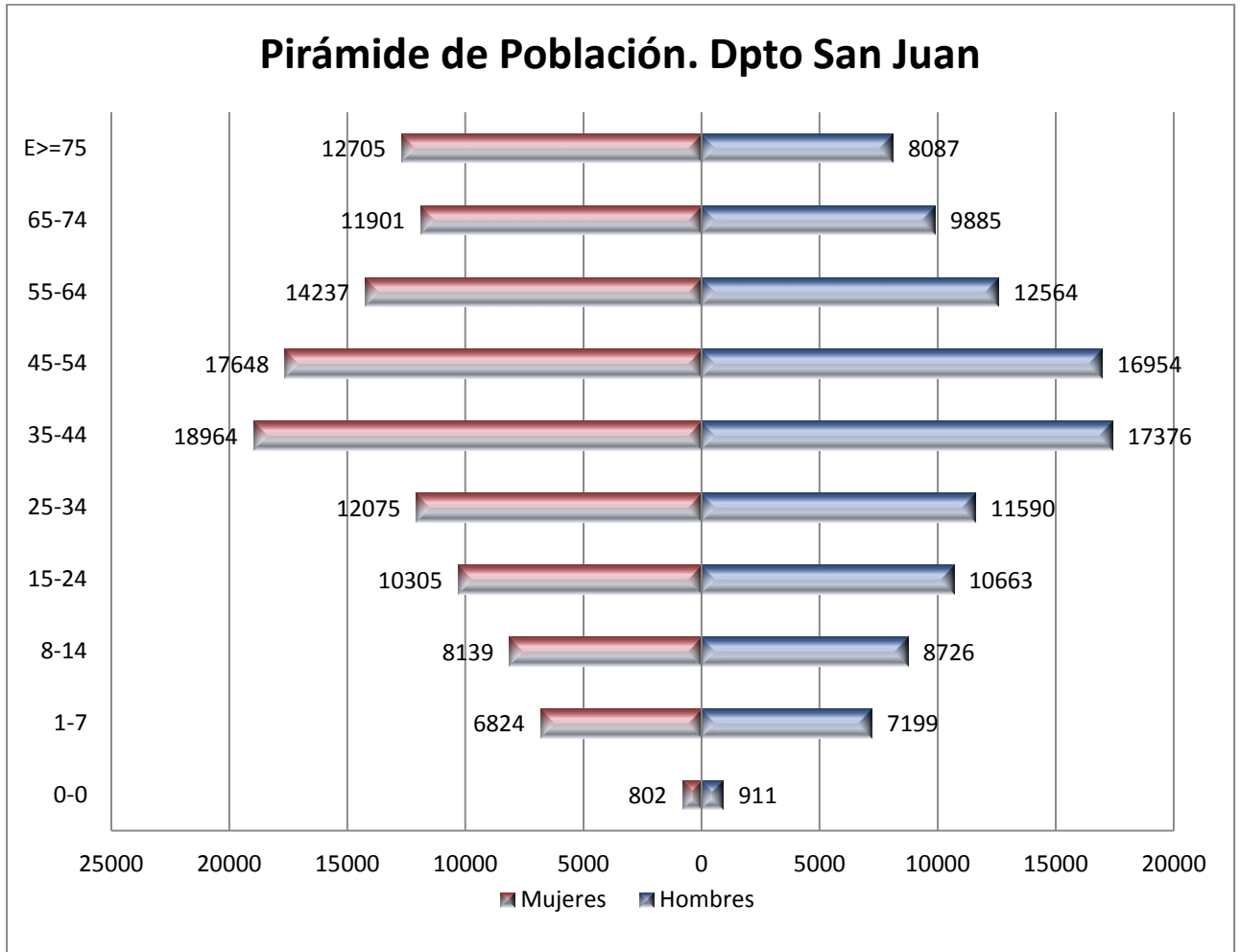

Distribución por sexo de la población

	Hombres	%	Mujeres	%	Total
DEPARTAMENTO DE SALUD SAN JUAN	103.982	48,00	112.628	52,00	216.610
ALICANTE (PROVINCIA)*	911.173	49,62	925.286	50,38	1.836.459
COMUNIDAD VALENCIANA*	2.488.748	50,18	2.511.220	50,63	4.959.968
ESPAÑA*	22.843.610	49,07	23.713.398	50,93	46.557.008

(*) Fuente Instituto Nacional de Estadística (datos publicados a 1-1-2017)

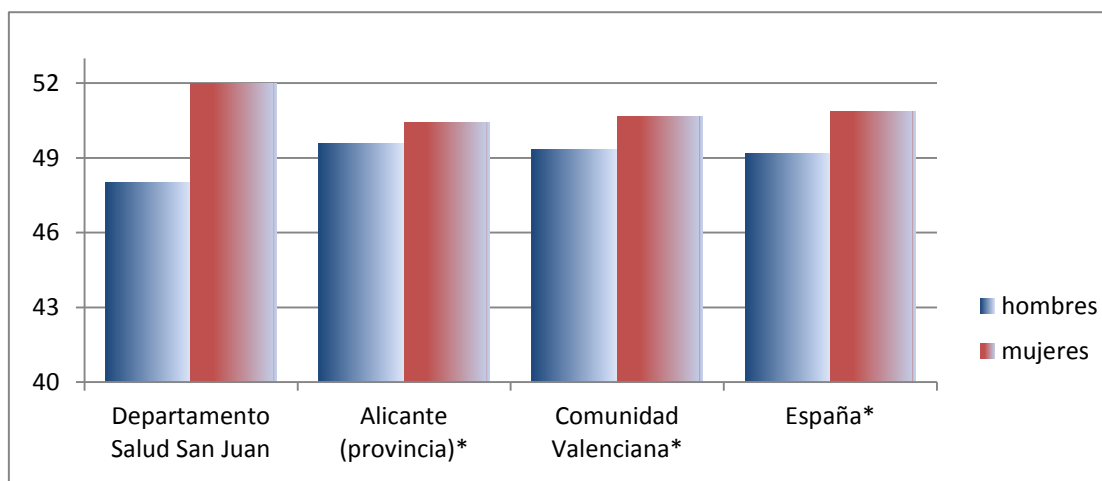

ORGANIZACIÓN



ORGANIGRAMA GENERAL

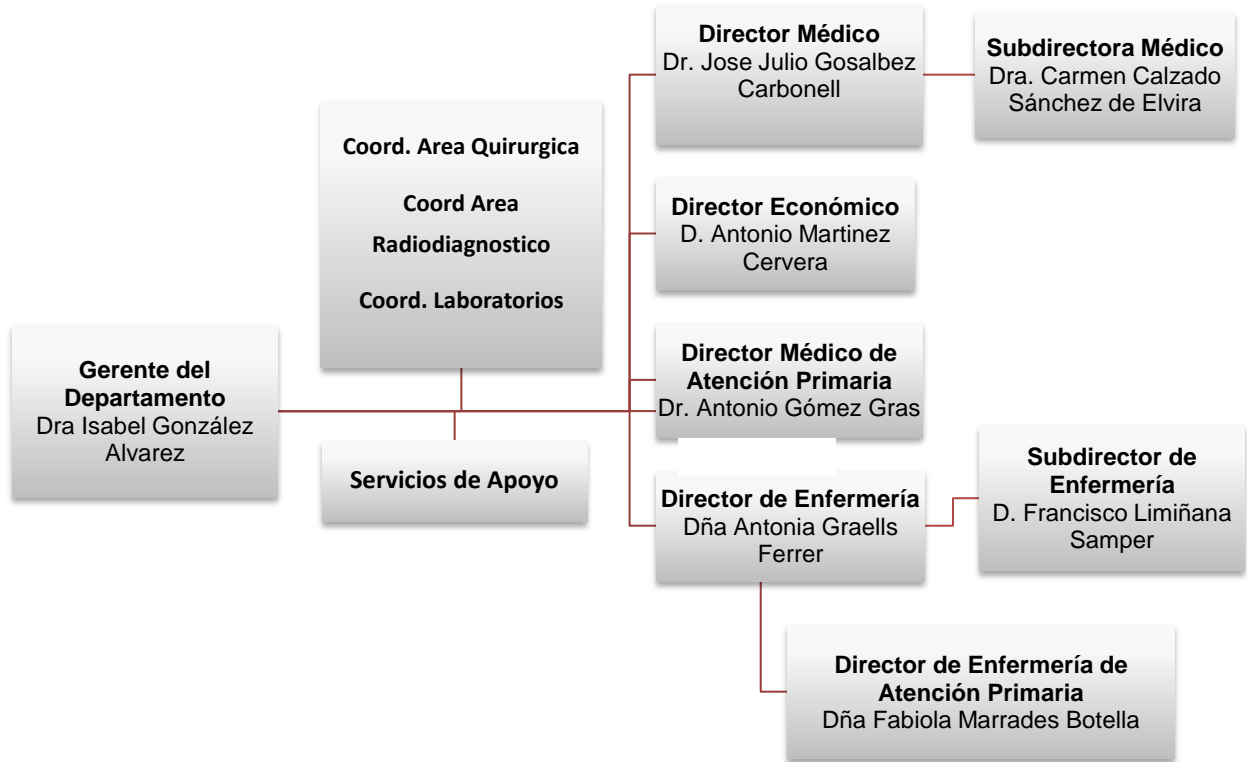

ORGANIGRAMA MÉDICO



ORGANIGRAMA DE ENFERMERÍA

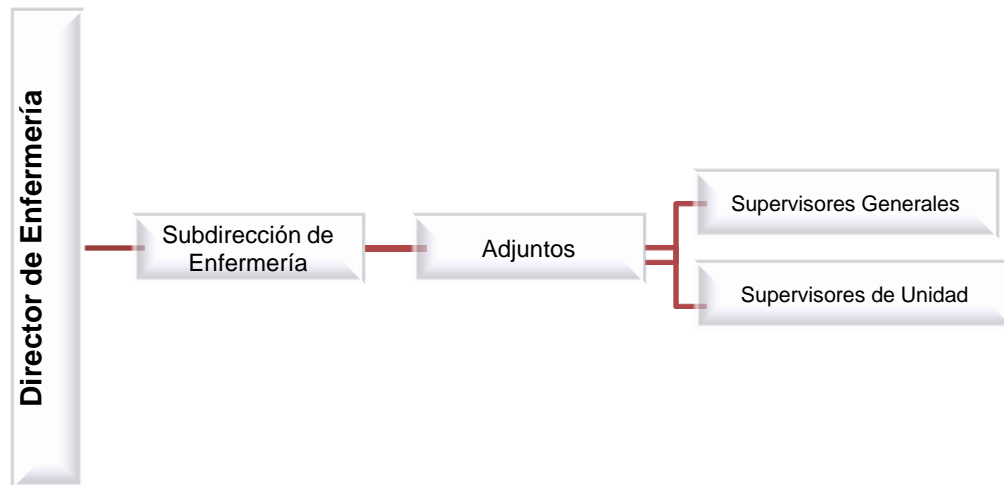

ORGANIGRAMA ECONÓMICO

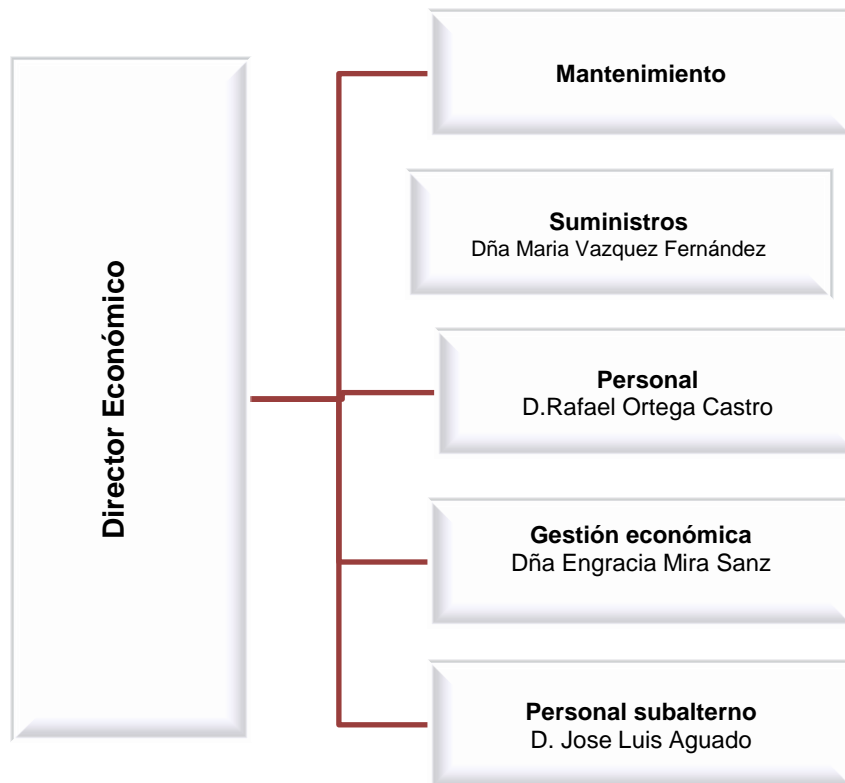

SERVICIOS DE APOYO

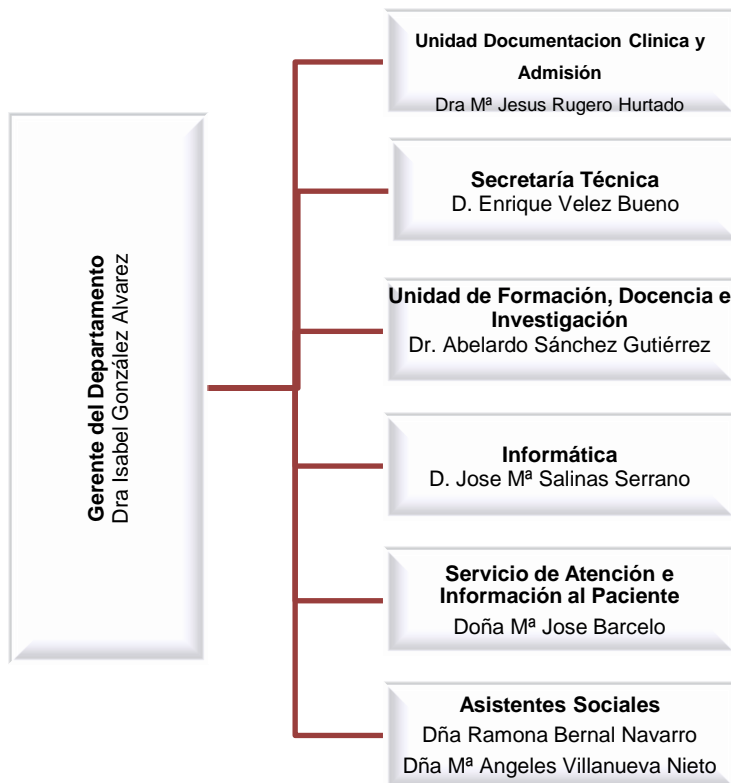

RECURSOS HUMANOS PLANTILLA PERSONAL

CATEGORIA	ATENCION PRIMARIA	ATENCIÓN ESPECIALIZADA	TOTAL
ADJUNTO ENFERMERIA	0	3	3
ADMINISTRATIVO	0	19	19
INGENIERO DE APLICACIONES	0	1	1
ANALISTA PROGRAMADOR	0	3	3
ASISTENTE/TRABAJADOR SOCIAL	6	7	13
AUXILIAR ADMINISTRATIVO	61	114	175
AUXILIAR ENFERMERIA	33	306	337
CALEFACTOR	0	4	4
CELADOR	36	110	146
COORDINADOR DEL S.A.I.P.	0	0	0
ELECTRICISTA	0	3	3
ENFERMERO	129	348	477
ENFERMERA JEFE S.A.I.P.	0	2	2
ENFERMERO ZONA	0	0	0
ESPECIALISTA CUPO NO	0	1	1
ESPECIALISTA CUPO QUIRURGICO	0	3	3
FACULTATIVO ESPECIALISTA	15	277	292
FARMACÉUTICO ÁREA DE SALUD	1	0	1
FISIOTERAPEUTA	6	11	17
FONTANERO	0	1	1
GESTIÓN FUNCIÓN	0	3	3
GOBERNANTE/A	0	3	3
HIGIENISTA DENTAL	6	0	6
INGENIERO TÉCNICO	0	3	3
INTERNO RESIDENTE	27	125	152
JEFE EQUIPO	2	0	2
JEFE GRUPO	0	8	8
JEFE PERSONAL SUBALTERNO	0	1	1
JEFE SECCIÓN NO SANITARIO	0	1	1
JEFE SECCIÓN FACULTATIVO	0	27	27
JEFE SERVICIO NO SANITARIO	0	2	2
JEFE SERVICIO FACULTATIVO	0	16	16
LIMPIADOR/A	0	1	1
MATRONA	9	12	21
MATRONA EN FORMACIÓN	0	4	4
MECÁNICO	0	0	0
MÉDICO C.P.F.	2	0	2
MÉDICO CONDUCTAS ADICTIVAS	3	0	3
MÉDICO DOCUMENTACIÓN CLINICA Y ADMISION	0	2	2

MÉDICO GENERAL UNIDAD URG HOSPITALARIA	0	10	10
MÉDICO E.A.P.	118	0	118
MÉDICO UNIDAD HOSPITALIZACIÓN DOMICILIO	0	3	3
MÉDICO URGENCIA HOSPITALARIA	0	17	17
MÉDICO ZONA	4	0	4
ODONTÓLOGO	2	3	5
TÉCNICO DE INFORMÁTICA	0	3	3
PEDIATRA E.A.P.	35	0	35
PERSONAL DIRECTIVO	2	6	8
PERSONAL INVESTIGADOR	0	1	1
PSICÓLOGO	0	2	2
SUPERVISOR ENFERMERIA	0	23	23
TÉCNICO DE MANTENIMIENTO	0	4	4
TÉCNICO DE SISTEMAS	0	2	2
TÉCNICO ESPECIALISTA ANATOMIA PATOLOGICA	0	5	5
TÉCNICO ESPECIALISTA LABORATORIO	0	27	27
TÉCNICO ESPECIALISTA MEDICINA NUCLEAR	0	1	1
TÉCNICO ESPECIALISTA RADIODIAGNOSTICO	1	27	28
TÉCNICO ESPECIALISTA RADIOTERAPIA	0	13	13
TÉCNICO ESPECIALISTA DOCUMENTACIÓN CLINICA	0	1	1
TÉCNICO FUNCIÓN ADMINISTRATIVA	0	4	4
TELEFONISTA	5	8	13
TOTAL	503	1581	2084

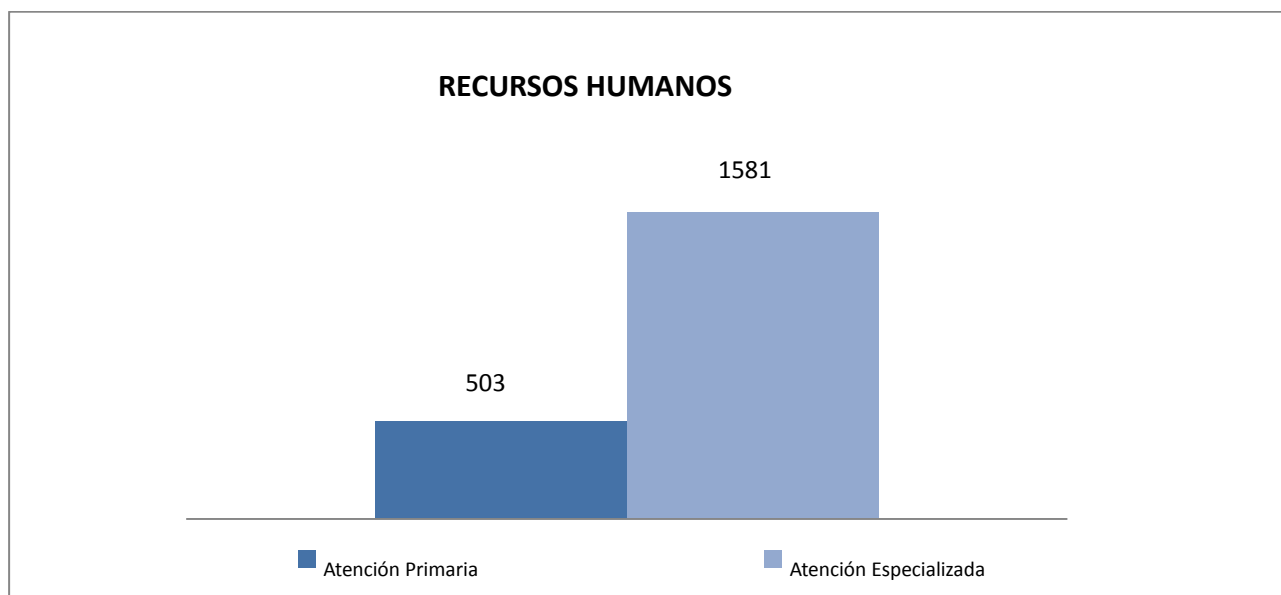

ACTIVIDAD ASISTENCIAL



CENTROS DE ATENCION PRIMARIA



PERSONAL DEL CENTRO		CARTERA DE SERVICIOS	
PERSONAL FACULTATIVO		10	Consultas Medicina General
Jefe de Zona Básica de Salud	1	4	Consultas Pediatría
Médicos de Familia	22	3	Consultas Enfermería
Pediatras	8	1	Consulta Enfermería a Demanda
Odontopediatra	1	2	Consulta Enfermería Pediátrica
PERSONAL NO SANITARIO		1	Consulta Odontopediatría
Trabajadora Social	1	1	Consulta Trabajo Social
Celadores	3	1	Consulta Fisioterapia
Auxiliares Administrativos	10	1	Gimnasio Rehabilitación
PERSONAL SANITARIO		1	Consulta Matrona
Coordinador Enfermería	1	1	Sala Educación Maternal
Enfermeras/os	18	1	Consulta Cirugía Menor
Auxiliares Enfermería	4	1	Consulta Cirugía Menor
Matrona	2		
Fisioterapeuta	2		Unidad de Salud Mental
Higienista Dental	1		Unidad de Salud Mental Infantil
CONSULTORIOS AUXILIARES 2012		ACTIVIDAD DEL CENTRO	
Playa de San Juan		Total contactos	333.278
Vistahermosa			
Albufereta			

Información Poblacional

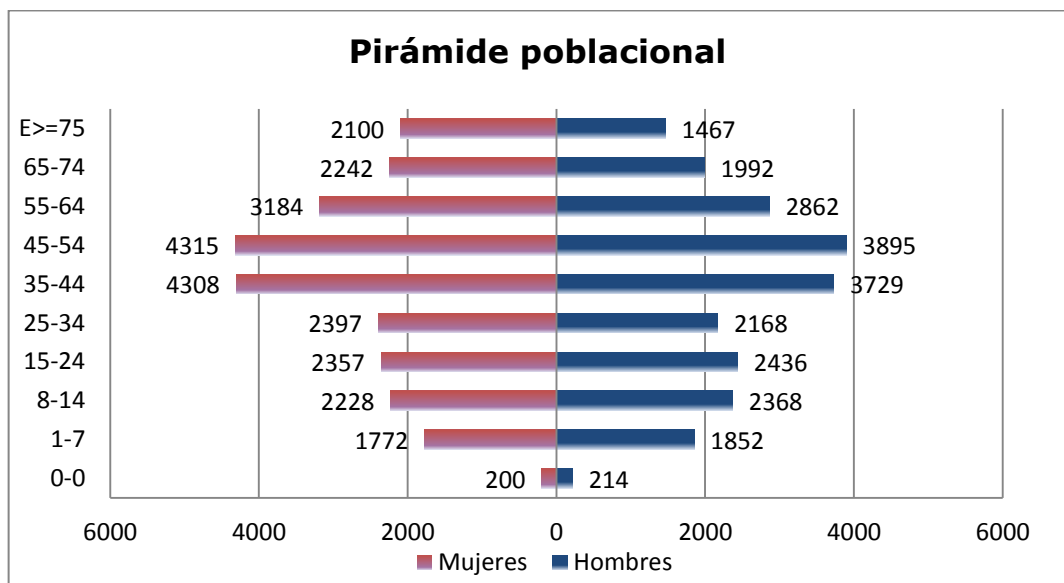

Promoción de la salud

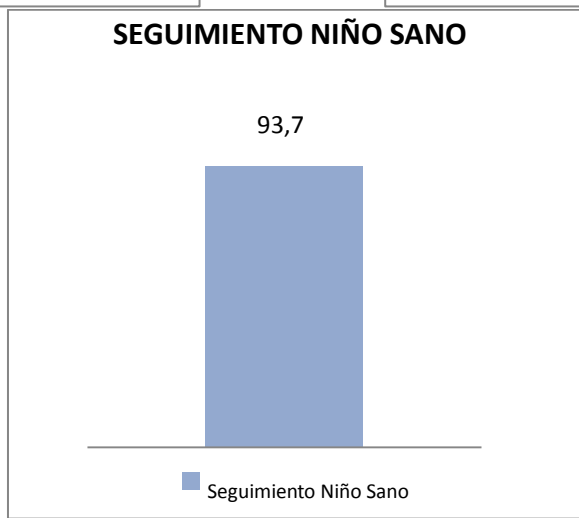
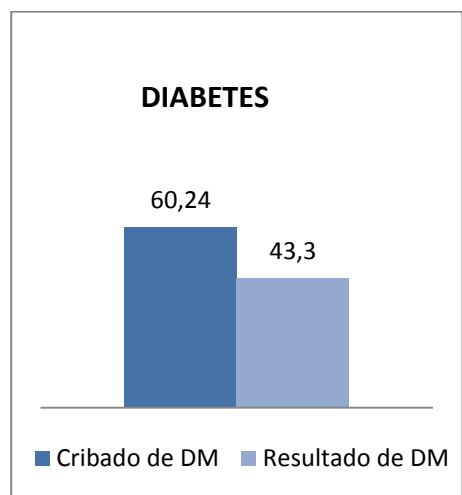
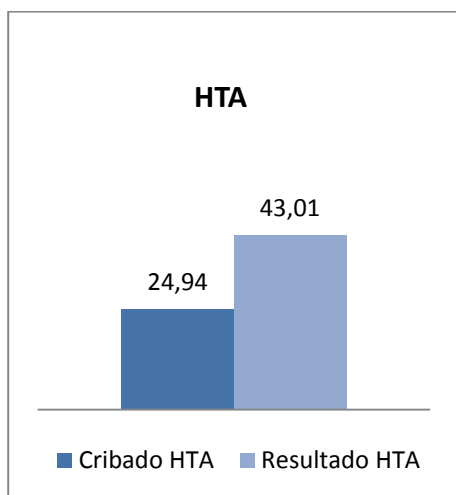



PERSONAL DEL CENTRO		CARTERA DE SERVICIOS	
PERSONAL FACULTATIVO		10	Consultas Medicina General
Jefe de Zona Básica de Salud	1	3	Consultas Pediatría
Médicos de Familia	14	3	Consultas Enfermería Adultos
Pediatras	4	2	Consulta Enfermería Pediátrica
PERSONAL NO SANITARIO		1	Consulta Matrona
Trabajadora Social	1	1	Consulta Trabajo Social
Auxiliares Administrativos	7	1	Consulta Odontopediatría
Celadores	7	1	Consulta Salud Mental
PERSONAL SANITARIO			
Coordinador Enfermería	1		
Enfermeras/os	14		
Auxiliares Enfermería	4		
Matrona	1		

CONSULTORIOS AUXILIARES 2012	ACTIVIDAD DEL CENTRO	
Muchavista	Total contactos	279.639
Aigües de Busot		
Els Poblets-Coveta		

Información Poblacional

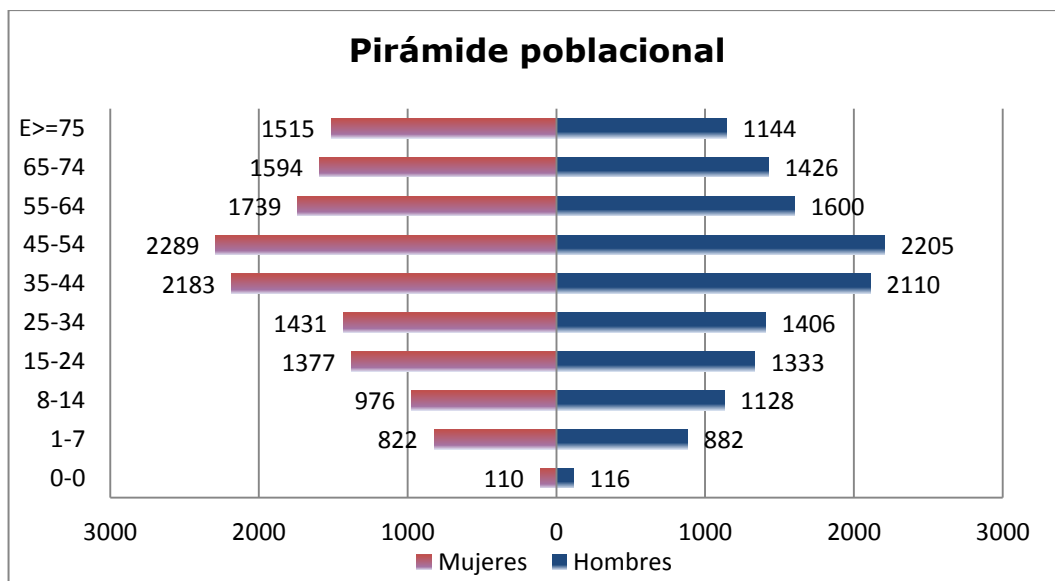

Promoción de la salud

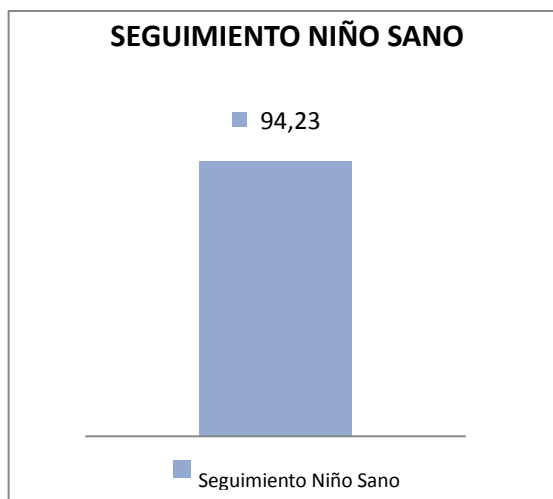
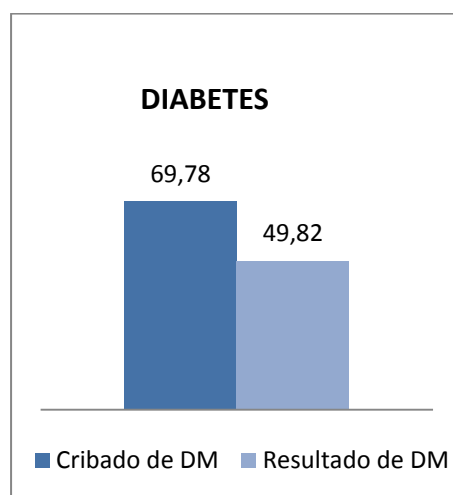
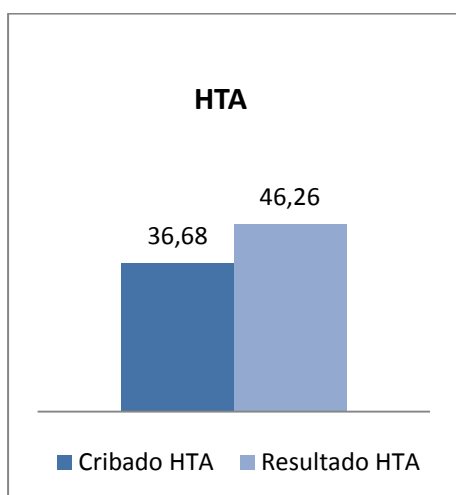



PERSONAL DEL CENTRO		CARTERA DE SERVICIOS	
PERSONAL FACULTATIVO		4	Consultas Medicina General
Jefe de Zona Básica de Salud	1	1	Consultas Pediatría
Médicos de Familia	5	2	Consultas Enfermería Adultos
Pediatras	2	1	Consulta Enfermería Pediátrica
PERSONAL NO SANITARIO		1	Consulta Trabajo Social
Trabajadora Social	1	1	Consulta Matrona
Auxiliares Administrativos	4	1	Sala Educación Maternal
Celadores	2	1	Consulta Odontopediatría
Telefonista SEDU	1		
Vigilante Seguridad	1		
PERSONAL SANITARIO		ACTIVIDAD DEL CENTRO	
Coordinador Enfermería	1	Total contactos	100.666
Enfermeras/os	8		
Auxiliares Enfermería	2		
Matrona	1		
Higienista Dental	1		

Información Poblacional

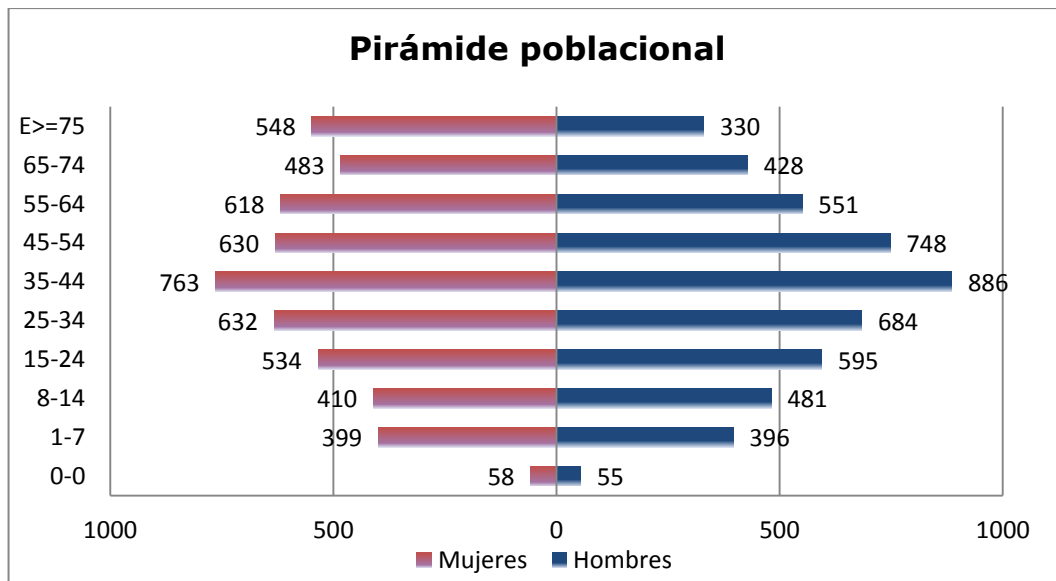

Promoción de la salud

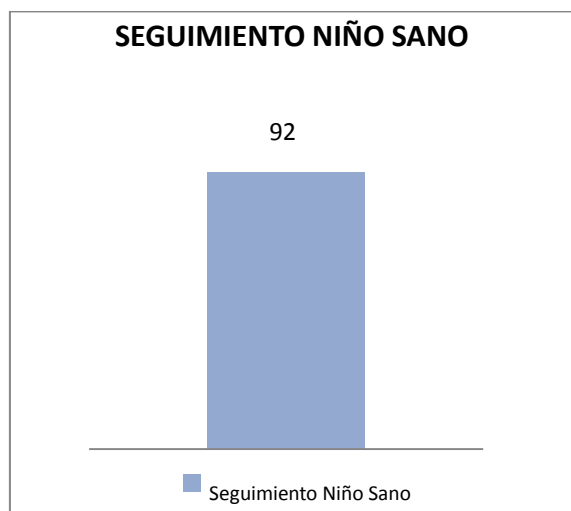
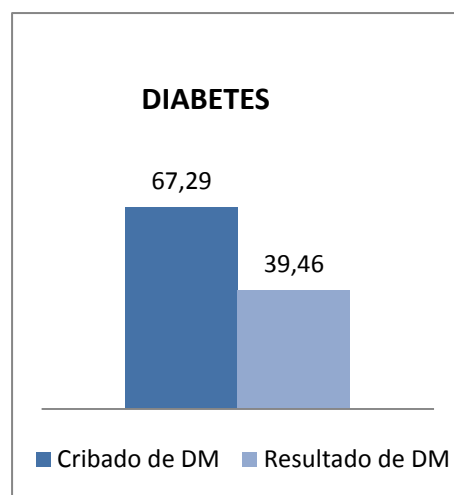
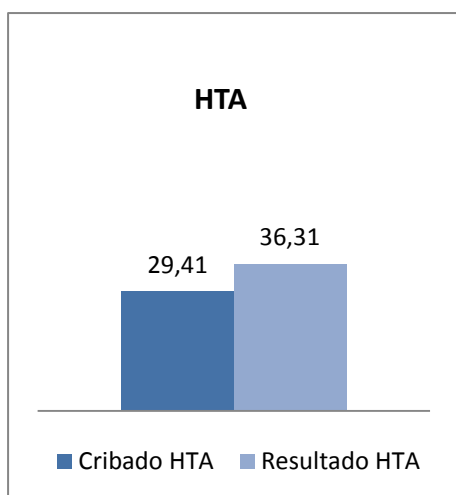



PERSONAL DEL CENTRO		CARTERA DE SERVICIOS	
PERSONAL FACULTATIVO		7	Consultas Medicina General
Jefe de Zona Básica de Salud	1	1	Consultas Pediatría
Médicos de Familia	7	2	Consultas Enfermería Adultos
Pediatras	1	1	Consulta Enfermería Pediátrica
PERSONAL NO SANITARIO		1	Consulta Trabajo Social
Auxiliares Administrativos	4	1	Consulta Matrona
Celadores	3	1	Sala Educación Maternal
PERSONAL SANITARIO		1	Consulta Odontopediatría
Coordinador Enfermería	1		
Enfermeras/os	6		Unidad Conductas Adictivas
Auxiliares Enfermería	2		
Matrona	1	ACTIVIDAD DEL CENTRO	
Higienista Dental	2	Total contactos	93.574

Información Poblacional

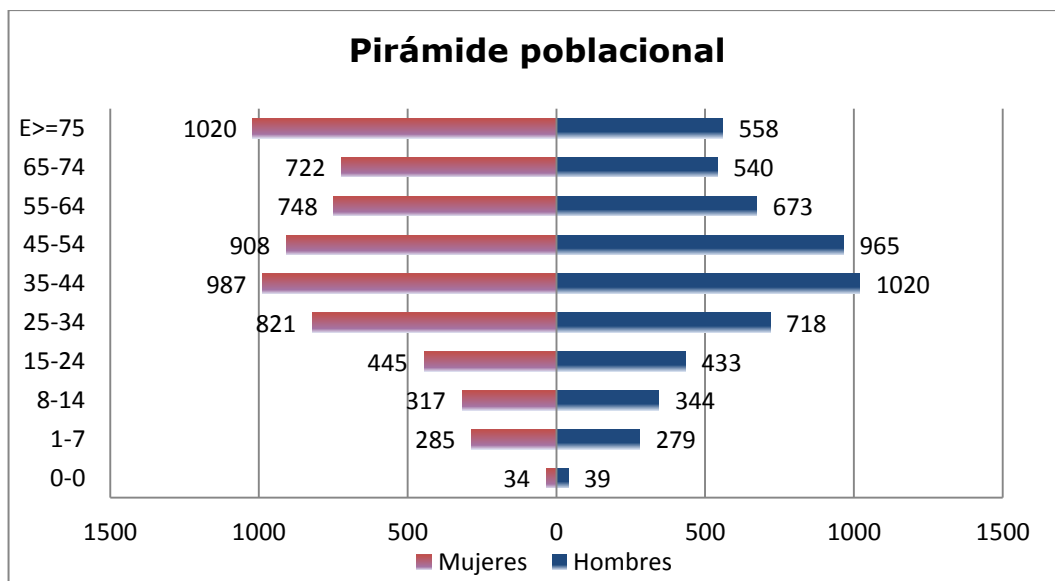

Promoción de la salud

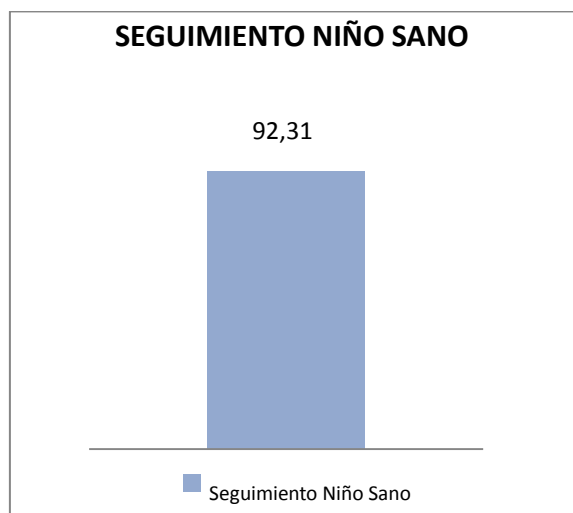
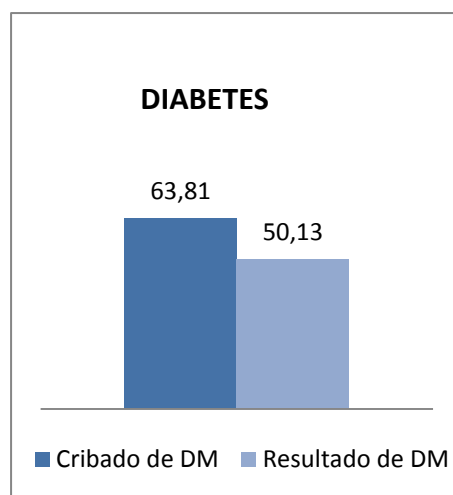
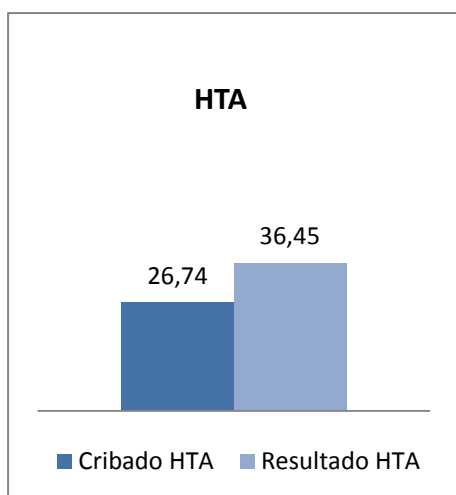



PERSONAL DEL CENTRO		CARTERA DE SERVICIOS	
PERSONAL FACULTATIVO		9	Consultas Medicina General
Jefe de Zona Básica de Salud	1	2	Consultas Pediatría
Médicos de Familia	11	2	Consultas Enfermería Adultos
Pediatras	4	1	Consulta Enfermería Pediátrica
Odontopediatra	1	1	Consulta Trabajo Social
PERSONAL NO SANITARIO		1	Consulta Matrona
Trabajadora Social	1	1	Gimnasio (Rehabilitación)
Auxiliares Administrativos	4	1	Consulta Odontopediatría
Celadores	2		
PERSONAL SANITARIO			Unidad Salud Mental
Coordinador Enfermería	1		
Enfermeras/os	10		
Auxiliares Enfermería	3		
Matrona	1		
Higienista Dental	1		
Fisioterapeuta	1		
		ACTIVIDAD DEL CENTRO	
		Total contactos	173.102

Información Poblacional

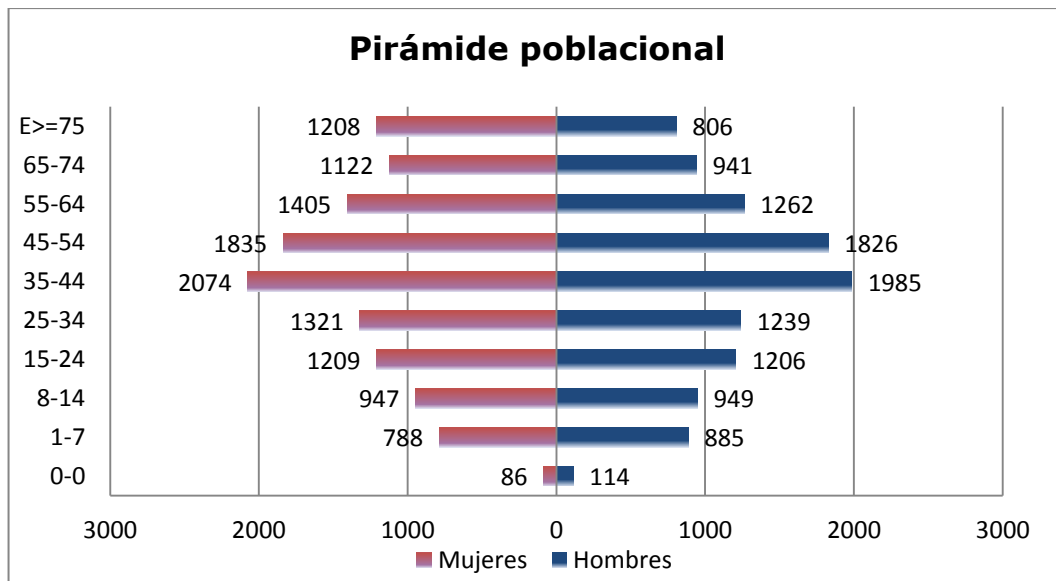

Promoción de la salud

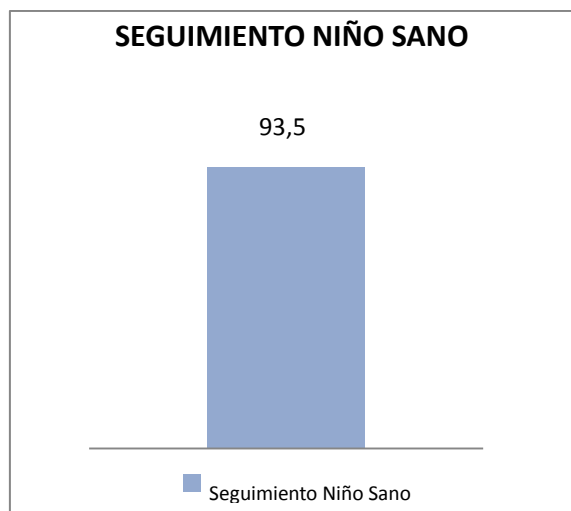
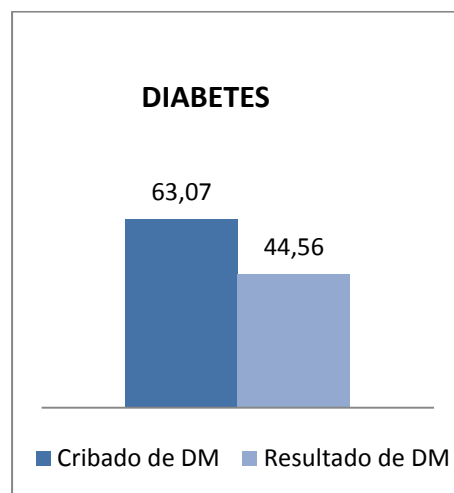
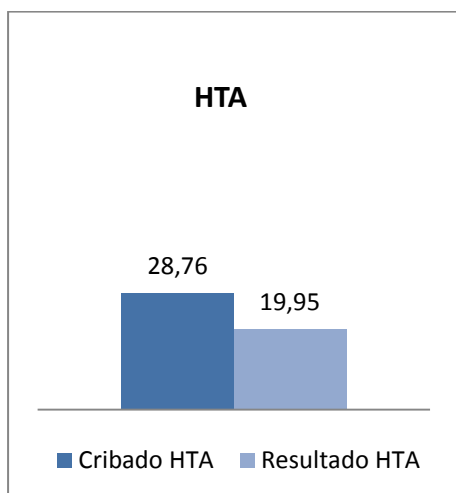



PERSONAL DEL CENTRO		CARTERA DE SERVICIOS	
PERSONAL FACULTATIVO		9	Consultas Medicina General
Jefe de Zona Básica de Salud	1	4	Consultas Pediatría
Médicos de Familia	10	3	Consultas Enfermería Adultos
Pediatras	4	2	Consulta Enfermería Pediátrica
Odontopediatra	1		
PERSONAL NO SANITARIO			
Trabajadora Social	1		
Auxiliares Administrativos	6		
Celadores	5		
PERSONAL SANITARIO			
Coordinador Enfermería	1		
Enfermeras/os	9		
Auxiliares Enfermería	3		
Matrona	1		
CONSULTORIOS AUXILIARES 2012		ACTIVIDAD DEL CENTRO	
Busot		Total contactos	210.348
La Huerta			

Información Poblacional

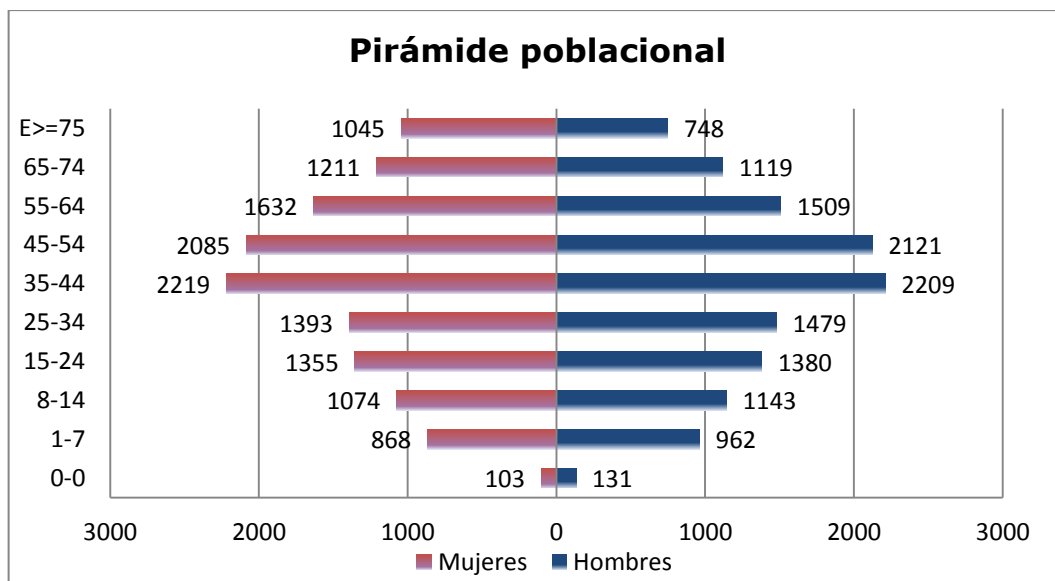

Promoción de la salud

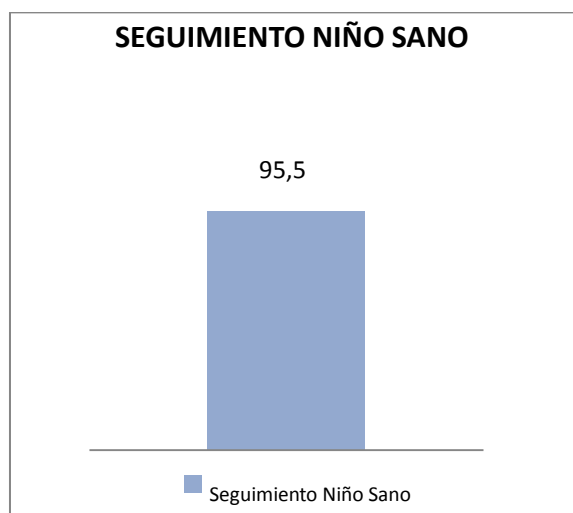
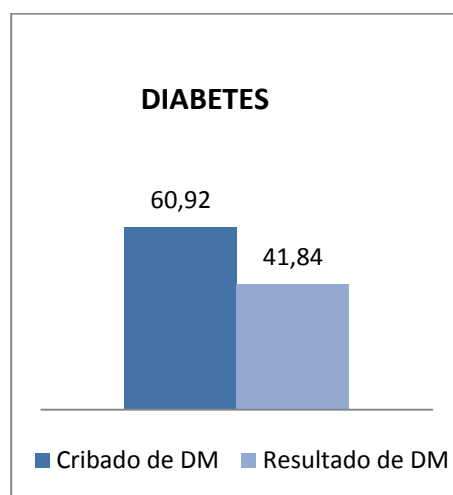
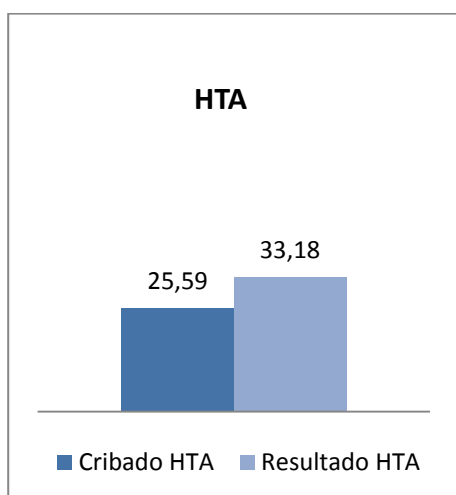



PERSONAL DEL CENTRO		CARTERA DE SERVICIOS	
PERSONAL FACULTATIVO		4	Consultas Medicina General
Jefe de Zona Básica de Salud	1	1	Consultas Pediatría
Médicos de Familia	6	2	Consultas Enfermería Adultos
Pediatras	1	1	Consulta Enfermería Pediátrica
Odontopediatra	0	1	Consulta Matrona
PERSONAL NO SANITARIO		1	Consulta Rehabilitación
Trabajadora Social	0		
Auxiliares Administrativos	3		
Celadores	6		
PERSONAL SANITARIO			
Coordinador Enfermería	1		
Enfermeras/os	5		
Auxiliares Enfermería	2		
Matrona	1		
Fisioterapeuta	1		
Técnico RX	1		
CONSULTORIOS AUXILIARES 2012		ACTIVIDAD DEL CENTRO	
Tibi		Total contactos	91.270
Torremanzanas			

Información Poblacional

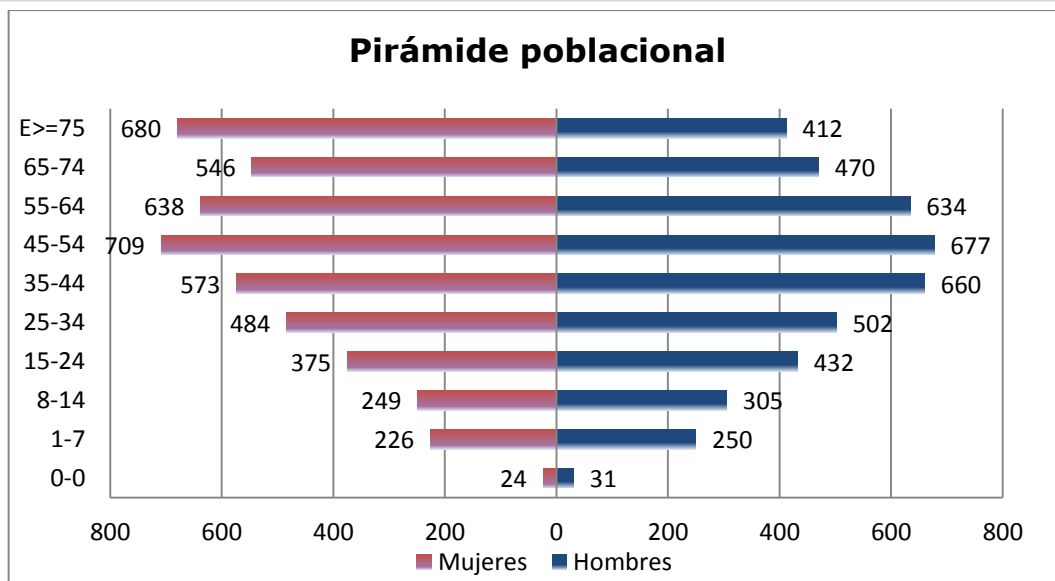

Promoción de la salud

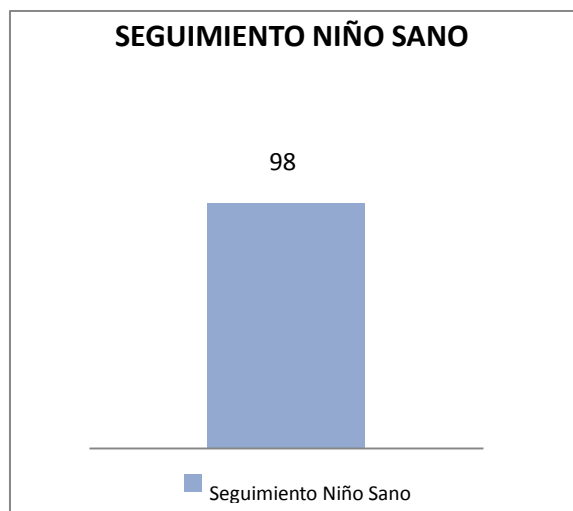
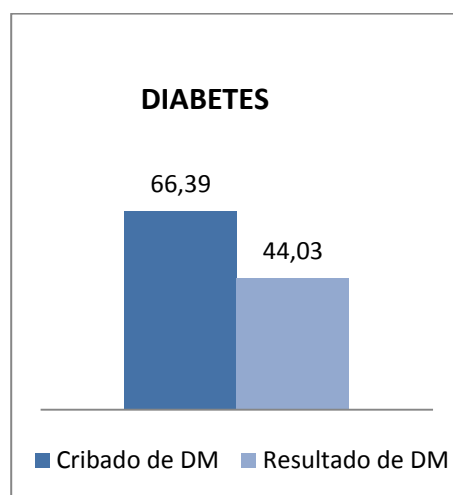
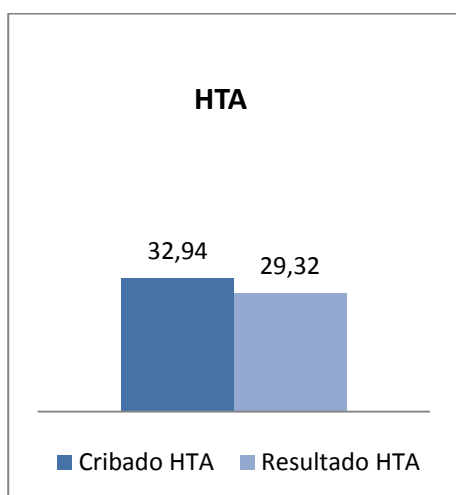

CENTRO SANITARIO INTEGRADO ALICANTE – CALLE GERONA



PERSONAL DEL CENTRO		CARTERA DE SERVICIOS	
PERSONAL FACULTATIVO		12	Consultas Medicina General
Jefe de Zona Básica de Salud	1	1	Consultas Pediatría
Médicos de Familia	13	6	Consultas Enfermería
Médicos Cupo Zona	2		
Pediatras	2		
PERSONAL NO SANITARIO			
Auxiliares Administrativos	8		
Celadores	1		
PERSONAL SANITARIO			
Coordinador Enfermería	1		
Enfermeras/os	13		
Enfermeros Cupo y Zona	1		
Enfermeros SDH	2		
Auxiliares Enfermería	8		
CONSULTORIOS AUXILIARES 2012		ACTIVIDAD DEL CENTRO	
Padre Mariana		Total contactos	155.070

Información Poblacional

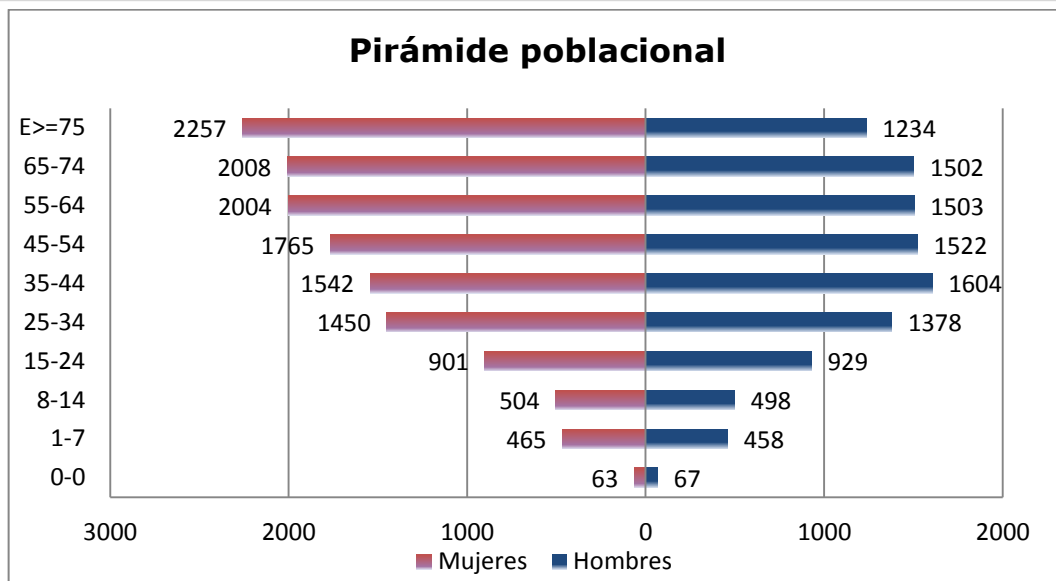

Promoción de la salud

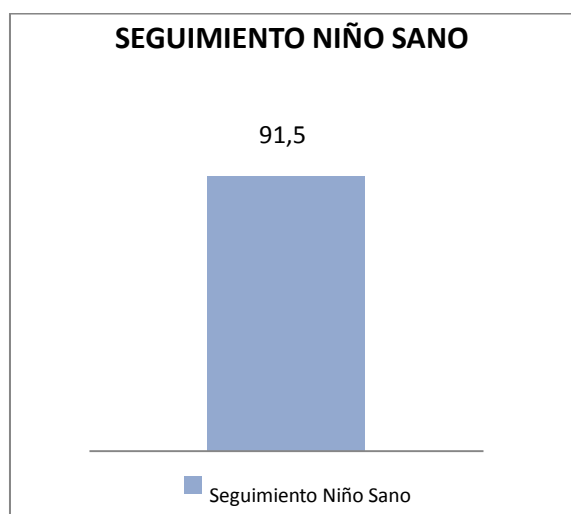
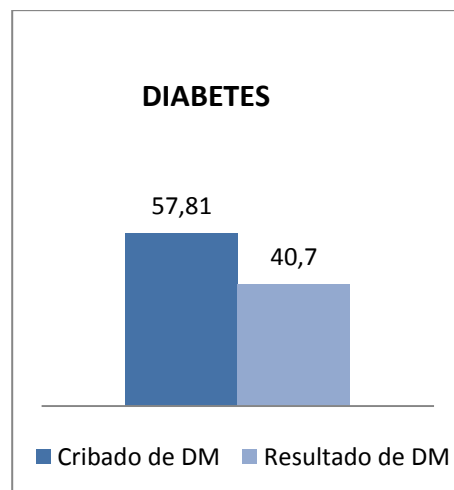
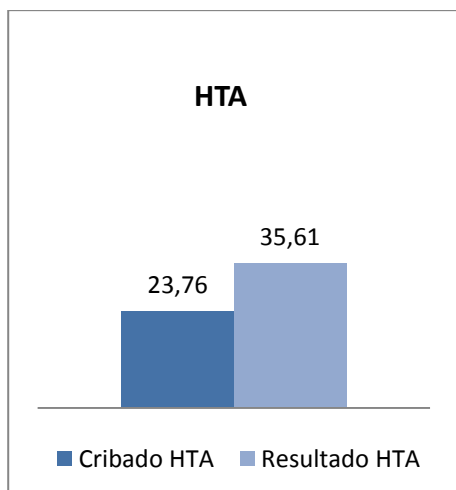



PERSONAL DEL CENTRO		CARTERA DE SERVICIOS	
PERSONAL FACULTATIVO		14	Consultas Medicina General
Jefe de Zona Básica de Salud	1	3	Consultas Pediatría
Médicos de Familia	20	1	Consultas Medicina Especializada (Neurología)
Pediatras	5	9	Consultas Enfermería
Neurólogo	1	2	Consultas Enfermería Asistencial Urgencias
PERSONAL NO SANITARIO		1	Consulta Matrona
Trabajadora Social	1	1	Sala Educación Maternal
Auxiliares Administrativos	7	1	Sala Cirugía Menor - Urgencias
Celadores	3	1	Sala Extracciones
Telefonista	1	1	Consulta Odontopediatría
PERSONAL SANITARIO		1	Consulta Rehabilitador-Fisioterapeuta
Coordinador Enfermería	1	1	Sala Rehabilitación
Enfermeras/os	17	1	Consulta Trabajo Social
Auxiliares Enfermería	4		
Matronas	2		
Fisioterapeuta	1		
Higienista Dental	1		
CONSULTORIOS AUXILIARES 2012		ACTIVIDAD DEL CENTRO	
Garbinet		Total contactos	294.742

Información Poblacional

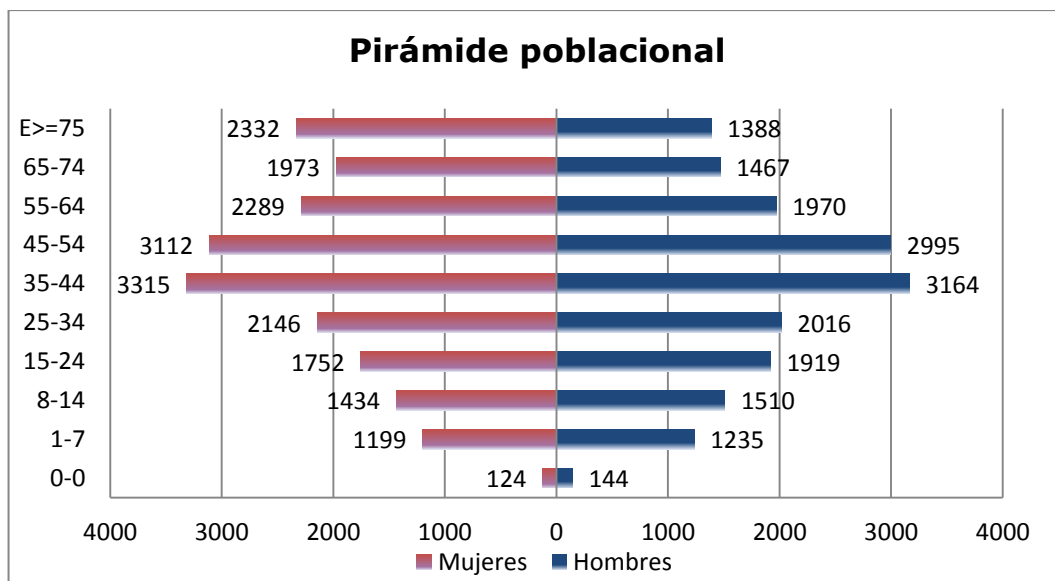

Promoción de la salud

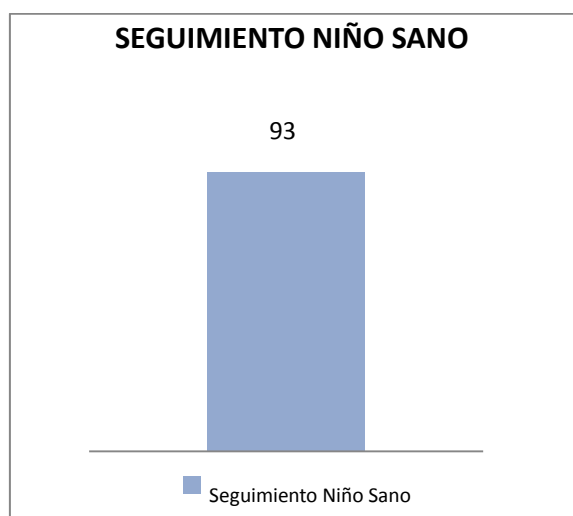
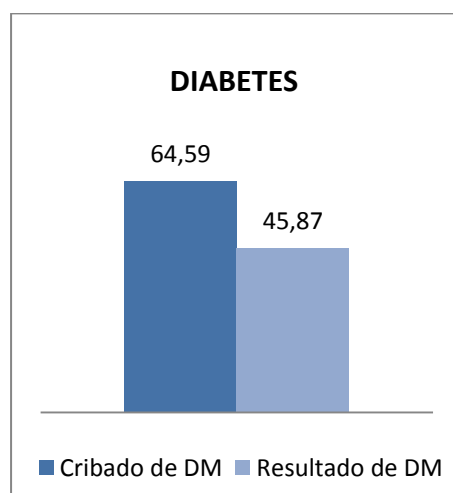
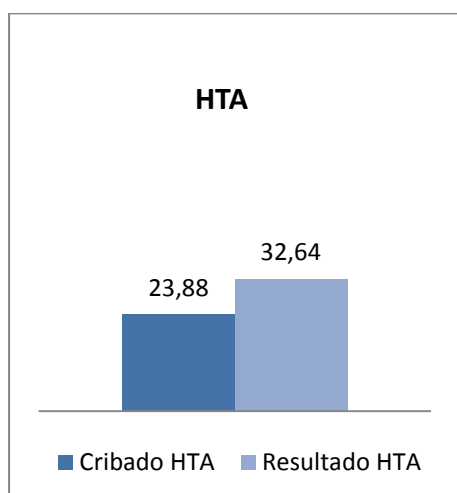

Relación de puntos de atención continuada

PAC Campello
PAC Xixona
PAC Mutxamel-San Juan

Relación de puntos de atención continuada

RESUMEN DE LA ACTIVIDAD			
PACS	Zona	Nº Atenciones	Derivaciones a SUH
CAMPELLO	6	24613	2.15%
XIXONA	7	10498	2.7%
MUTXAMEL-SAN JUAN	8 y 9	28274	2.76%

CENTROS DE ATENCIÓN ESPECIALIZADA

CENTRO DE ESPECIALIDADES ALICANTE - SANTA FAZ



PERSONAL DEL CENTRO		CARTERA DE SERVICIOS
		Unidad de Admisión
PERSONAL FACULTATIVO		SAIP
Jefe de Zona Básica de Salud	1	Consulta Cardiología
Facultativos	5	Consulta Neumología
PERSONAL NO SANITARIO		Consulta Traumatología
Celadores	7	Consulta Odontología
Auxiliares Administrativos	8	Consulta Otorrinolaringología
Otros	7	Consulta Endocrinología
PERSONAL SANITARIO		Consulta Urología
Coordinador Enfermería	1	Consulta Neurología
Enfermeras/os	13	Consulta Digestivo
Auxiliares Enfermería	13	Consulta Reumatología
		Consulta Dermatología
		Consulta Oftalmología
		Consulta Cirugía
		Consulta Psicología
		Unidad Salud Mental Alicante
		Unidad RX
ACTIVIDAD		Densitometrías. Ecografías
Total contactos	116.832	

HOSPITAL UNIVERSITARIO DE SAN JUAN

UBICACIÓN

El Hospital de Sant Joan d'Alacant está ubicado en el área conocida como Paraje de Don Sancho, ocupando una superficie de 115.000 m², correspondiente al término municipal de San Juan, limítrofe con el de Alicante, a 1Km. del núcleo urbano de San Juan, a 3Kms. de la zona turística conocida como Playa de Sant Joan, a través de la cual se accede al Hospital por carreteras vecinales, y a 7Kms. del área metropolitana de Alicante.



El Hospital se encuentra situado a 2Kms. de la Autopista A-7 (Autopista del Mediterráneo), junto a la Autovía Alicante-Campello, a través de la cual tiene acceso.

El lugar de asentamiento es compartido con la Facultad de Medicina de la Universidad Miguel Hernández, y con el Centro de Transfusiones de la Conselleria de Sanitat.

CÓMO CONTACTAR

Hospital Universitario de Sant Joan d'Alacant
Ctra. Nnal. 332, Alacant-Valencia, s/n
03550 Sant Joan d'Alacant
Tfno.: 96 516 94 00
Fax: 96 516 95 95 Web: <http://www.dep17.san.gva.es>
Email: tic_web_santjoan@gva.es

PERSONAL	
PERSONAL DIRECTIVO	
Directivos	8
PERSONAL FACULTATIVO	
Facultativos	544
Médicos Internos Residentes	152
PERSONAL NO SANITARIO	
Auxiliares Administrativos	175
Celadores	145
Otros	92
PERSONAL SANITARIO	
Enfermeras/os	545
Técnicos Especialistas	82
Auxiliares Enfermería	337
EIR	5
Matronas en Formación	6

CARTERA DE SERVICIOS	
SERVICIOS MÉDICOS	SERVICIOS QUIRÚRGICOS
<ul style="list-style-type: none"> • Cardiología • Endocrinología • Medicina Digestiva • Medicina Interna • Neumología • Neurología • Oncológica Medica • Pediatría • Psiquiatría • Reumatología • Unidad Enfermedades Infecciosas 	<ul style="list-style-type: none"> • Cirugía General y del Aparato Digestivo • Cirugía Maxilofacial • Cirugía Ortopédica y Traumatología • Dermatología • Ginecología y Obstetricia • Odontología • Oftalmología • Otorrinolaringología • Urología
SERVICIOS CENTRALES	SERVICIOS DE APOYO
<ul style="list-style-type: none"> • Análisis Clínicos • Anatomía Patológica • Anestesiología – Reanimación • Farmacia • Hematología • Medicina Intensiva • Medicina Nuclear • Medicina Preventiva Calidad Asistencial • Microbiología • Neurofisiología • Oncología Radioterápica • Protección Radiológica • Radiodiagnóstico • Rehabilitación • Unidad de Hospital a Domicilio • Urgencias 	<ul style="list-style-type: none"> • Unidad de Formación, Docencia e Investigación • Servicio de Calidad • Recursos Humanos y Nominas • Gestión Económica y Contratación • Cargos a Terceros • Suministros • Informática • Hostelería • Mantenimiento

ACTIVIDAD ASISTENCIAL



ACTIVIDAD GENERAL

Hospitalización

HOSPITALIZACIÓN	AÑO 2014	AÑO 2015	AÑO 2016	DIFERENCIA 2016-2015
CAMAS FUNCIONANTES	352	359	359	0
TOTAL INGRESOS	20.051	20.323	20.829	506
INGRESOS EXTERNOS	18.128	18.471	18.821	350
URGENTES	12.838	12.983	13.115	132
PROGRAMADOS	5.290	5.488	5.706	218
INTERNOS	1.923	1.852	2.008	156
ESTANCIAS	94.293	98.870	98.554	-316
ALTAS VOLUNTARIAS	137	125	148	23
TRASLADOS	842	943	877	-66
ÉXITUS	633	718	680	-38
CURACIÓN/MEJORÍA	16.491	16.695	17.110	415
ALTAS EXTERNAS	18.103	18.481	18.815	334

INDICADORES	AÑO 2014	AÑO 2015	AÑO 2016	DIFERENCIA 2016-2015
ESTANCIA MEDIA	5,2	5,4	5,2	-0,2
% OCUPACIÓN	73,3	75,5	75,0	-0,5
IND. ROTACIÓN	4,3	4,3	4,4	0,1
INTERVALO SUSTITUCIÓN	1,9	1,7	1,7	0
% DE DESOCUPACIÓN	26,7	24,5	25	0,5
% DE ALTAS POR ÉXITUS	3,5	3,9	3,6	-0,3

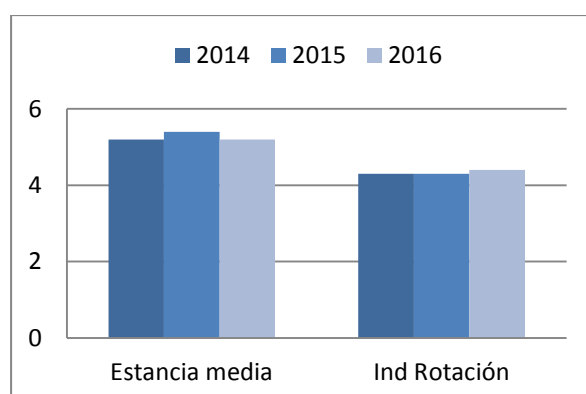

Urgencias

INDICADORES	AÑO 2014	AÑO 2015	AÑO 2016	DIFERENCIA 2016-2015
PRESIÓN DE URGENCIAS	70,8	70,3	69,7	-0,6
ÍNDICE INGR. PROG/URG.	0,4	0,4	0,4	0
URGENCIAS ATENDIDAS	84.704	86.116	89.448	3.332

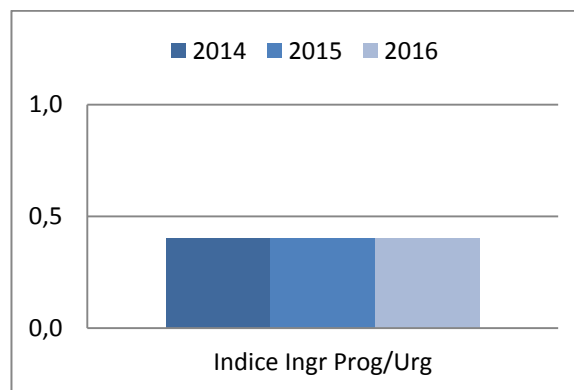
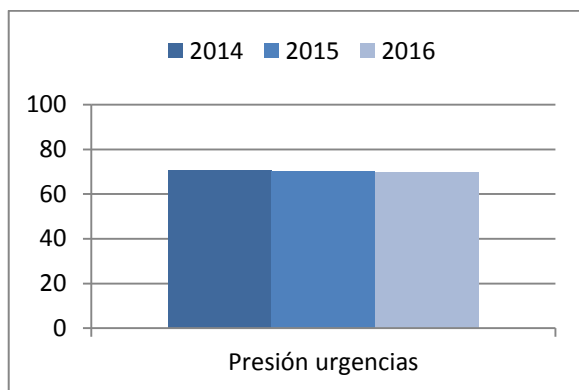

Consultas Externas

CONSULTAS EXTERNAS	AÑO 2014	AÑO 2015	AÑO 2016	DIFERENCIA 2016-2015
PRIMERAS CONSULTAS HOSPITAL	52.486	51.499	56.274	4.775
CONSULTAS SUCESIVAS HOSPITAL	136.680	133.288	138.906	5.618
PRIMERAS CENTRO ESPECIALIDADES	63.925	63.710	64.772	1.062
SUCESIVAS CENTRO ESPECIALIDADES	39.101	38.940	37.804	-1.136

INDICADORES	AÑO 2014	AÑO 2015	AÑO 2016	DIFERENCIA 2016-2015
PRIMERAS CONSULTAS	116.411	115.209	121.046	5.837
CONSULTAS SUCESIVAS	175.781	172.228	176.710	4.482
RELACIÓN SUC/PRIMERAS	1,5	1,5	1,5	0

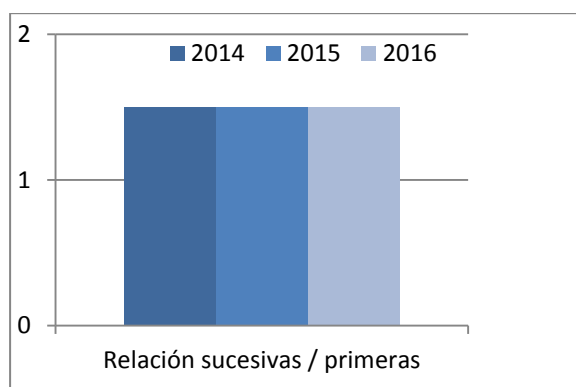

Quirófanos

QUIRÓFANOS	AÑO 2014	AÑO 2015	AÑO 2016	DIFERENCIA 2016-2015
INTERVENCIONES PROGRAMADAS .A.G.	7.486	6.942	7.893	951
INTERVENCIONES PROGRAMADAS A.L.	5.618	5.834	6.481	647
INTERVENCIONES URGENTES A.G.	1.504	1.602	1.525	-77
INTERVENCIONES URGENTES A.L.	1.097	1.165	1.122	-43
TOTAL INTERVENCIONES	15.705	15.543	17.021	1478
INTERVENCIONES CMA	4.684	4.402	5.439	1037
SESIONES QUIROF. A.G.	2.362	2.329	2.401	72
SESIONES QUIROF. A.L.	704	662	838	176
INTERVENCIONES SUSPENDIDAS A.G.	364	285	320	35
INTERVENCIONES SUSPENDIDAS A.L.	799	799	844	45

INTERVENCIONES AUTOCONCIERTO	AÑO 2014	AÑO 2015	AÑO 2016	DIFERENCIA 2016-2015
ORDINARIO	600	596	607	11
CMA	320	313	353	40
TOTAL INTERVENCIONES	920	909	909	0

INDICADORES QUIRÓFANOS	AÑO 2014	AÑO 2015	AÑO 2016	DIFERENCIA 2016-2015
PACIENTES/SESION A.G.	3,2	3,1	3,3	0,2
% INT. SUSPENDIDAS A.G.	4,9	4,1	4,1	0
% INT. SUSPENDIDAS A.L.	14,2	13,7	13,0	-0,7
ESTANCIA PREOPERATORIA MEDIA	0,2	0,2	0,2	0

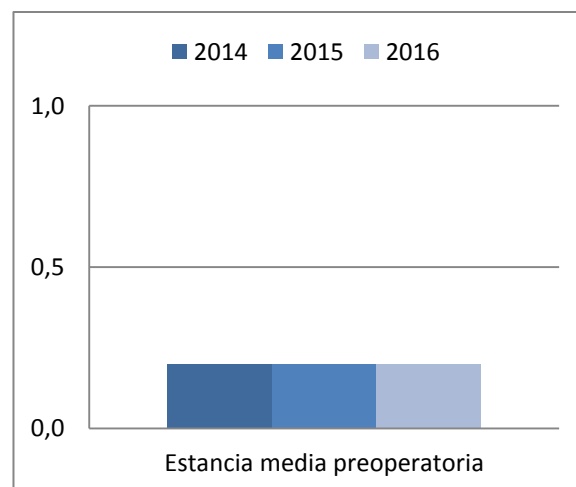
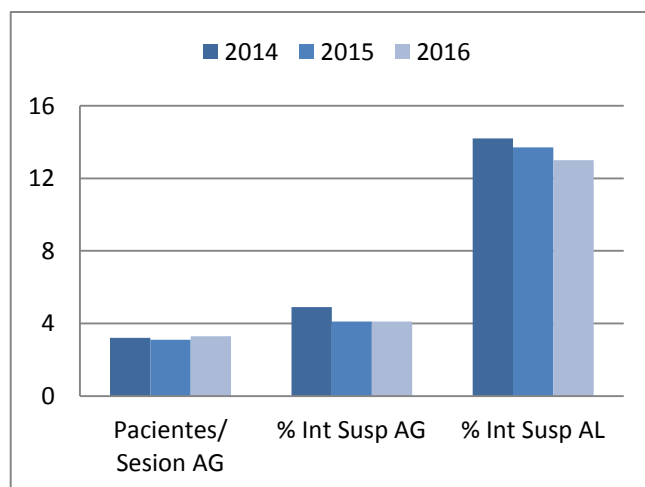

25 GRD's más frecuentes año 2016

	GRD	NS	T	DESCRIPCIÓN	N	EM	PR
1	560	1	M	PARTO	625	2.73	0.30
2	175	1	Q	PROCEDIMIENTOS PERCUTÁNEOS SIN IAM CARDIOVASCULARES	291	1.19	1.73
3	174	2	Q	PROCEDIMIENTOS PERCUTÁNEOS CON IAM CARDIOVASCULARES	255	2.05	2.03
4	194	2	M	INSUFICIENCIA CARDÍACA	248	5.7	0.61
5	139	2	M	OTRA NEUMONÍA	238	6.29	0.56
6	249	1	M	GASTROENTERITIS, NÁUSEAS Y VÓMITOS NO BACTERIANA	211	2.16	0.37
7	720	2	M	SEPTICEMIA E INFECCIONES DISEMINADAS	209	6.96	0.71
8	192	1	Q	CATETERISMO CARDÍACO PARA CARDIOPATÍA ISQUÉMICA	205	0.75	0.83
9	861	1	M	SIGNOS, SÍNTOMAS Y OTROS FACTORES QUE AFECTAN AL ESTADO DE SALUD	201	0.6	0.38
10	144	2	M	OTROS DIAGNÓSTICOS MENORES, SIGNOS Y SÍNTOMAS DE APARATO RESPIRATORIO	199	4.89	0.54
11	144	1	M	OTROS DIAGNÓSTICOS MENORES, SIGNOS Y SÍNTOMAS DE APARATO RESPIRATORIO	183	3.07	0.43
12	175	2	Q	PROCEDIMIENTOS PERCUTÁNEOS SIN IAM CARDIOVASCULARES	181	1.82	1.96
13	513	1	Q	PROCEDIMIENTOS SOBRE ÚTERO Y ANEJOS PROCESO NO MALIGNO, EXCEPTO LEIOMIOMA	172	3.28	0.77
14	140	2	M	ENFERMEDAD PULMONAR OBSTRUCTIVA CRÓNICA	169	5.93	0.60
15	191	1	Q	CATETERISMO CARDÍACO CON TRASTORNOS CIRCULATORIOS EXCEPTO CARDIOPATÍA	165	0.75	0.98
16	315	1	Q	PROCEDIMIENTOS SOBRE HOMBRO, CODO Y ANTEBRAZO	165	2.1	0.84
17	114	1	Q	ENFERMEDADES Y HERIDAS ORALES Y DENTALES	159	2.35	0.41
18	73	1	Q	PROCEDIMIENTOS SOBRE CRISTALINO, EXCEPTO ÓRBITA	157	1.8	0.72
19	313	1	Q	PROCEDIMIENTOS SOBRE RODILLA Y PARTE INFERIOR DE LA PIERNA EXCEPTO PIE	157	2.01	1.03
20	98	1	Q	OTROS PROCEDIMIENTOS SOBRE OÍDO, NARIZ, BOCA Y GARGANTA	153	2.07	0.74
21	446	1	Q	PROCEDIMIENTOS URETRALES Y TRANSURETRALES	148	1.9	0.64
22	720	3	M	SEPTICEMIA E INFECCIONES DISEMINADAS	147	8.33	1.23
23	45	2	M	ACVA Y OCLUSIONES PRECEREBRALES CON INFARTO	144	8.56	0.86
24	424	1	M	OTROS TRASTORNOS ENDOCRINOS	144	2.1	0.46
25	174	1	Q	PROCEDIMIENTOS PERCUTÁNEOS CON IAM CARDIOVASCULARES	142	1.46	1.88

NS- Nivel de severidad N – Número de altas

EM – Estancia Media

* - Coeficiente de variación > 1

PR – Peso Relativo

25 GRD's más frecuentes año 2015

	GRD	CDM	T	DESCRIPCIÓN	N	EM	PR
1	541	4	M	NEUMONÍA SIMPLE Y OTROS TRAST.RESPIRATORIOS EXC. BRONQUITIS Y ASMA	404	6.94	2.22
2	373	14	M	PARTO VAGINAL SIN COMPLICACIONES	438	2.67	0.59
3	124	5	M	TRAST.CIRCULATORIOS EXCEPTO IAM, CON CATETERISMO Y DIAG. COMPLEJO	363	1.38	1.68
4	430	19	M	PSICOSIS	392	11.84	1.38
5	127	5	M	INSUFICIENCIA CARDIACA Y SHOCK	358	5.47	1.30
6	569	--	M	TRANS DE RIÑÓN Y TRACTO URINARIO EXCEPTO INSUFICIENCIA RENAL CON CC MAYOR	338	6.43	1.74
7	125	5	M	TRAST.CIRCULATORIOS EXCEPTO IAM, CON CATETERISMO SIN DIAG. COMPLEJO	277	0.87	1.10
8	854	5	Q	PROCEDIMIENTO CARDIOVASCULAR PERCUTANEO CON STENT LIBERADOR DE FARMACO, SIN IAM	259	1.49	2.77
9	853	5	Q	PROCEDIMIENTO CARDIOVASCULAR PERCUTANEO CON STENT LIBERADOR DE FARMACO, CON IAM	207	2.68	3.51
10	372	14	M	PARTO VAGINAL CON COMPLICACIONES	293	2.84	0.69
11	88	4	M	ENFERMEDAD PULMONAR OBSTRUCTIVA CRONICA	219	5.41	1.06
12	89	4	M	NEUMONIA SIMPLE Y PLEURITIS EDAD>17 CON CC	153	6.59	1.18
13	359	13	Q	PROC. SOBRE UTERO Y ANEJOS POR CA.IN SITU Y PROCESO NO MALIGNO SIN CC	176	4.12	1.01
14	112	5	Q	PROCEDIMIENTOS CARDIOVASCULARES PERCUTANEOS, SIN IAM, INSUFICIENCIA	160	1.14	1.98
15	371	14	Q	CESAREA, SIN COMPLICACIONES	182	4.16	0.88
16	14	1	M	ICTUS CON INFARTO	191	6.92	1.67
17	219	8	Q	PROC. EXTR.INFERIOR Y HUMERO EXC. CADERA,PIE,FEMUR EDAD>17 SIN CC	170	3.55	1.40
18	311	--	Q	PROCEDIMIENTOS TRNASURETRALES SIN CC	187	1.96	0.58
19	544	12	Q	ICC Y ARRITMIAS CARDIACA CON CC MAYOR	177	6.90	3.30
20	211	5	Q	PROC DE CADERA Y FEMUR EXCEPTO ARTIC MAYOR EDAD >17 SIN CC	155	7.77	2.08
21	204	--	M	TRNASTORNOS DE PANCREAS EXCEPTO NEOPLASIA MALIGNA	155	5.92	0.91
22	324	--	M	CALCULOS URINARIOS SIN CC	152	2.58	0.50
23	193	--	M	ESOGAGITIS,GASTROENTERITIS Y TRANST DIGEST MISCELANEOS EDAD>17 SIN CC	148	5.07	0.71
24	143	5	M	DOLOR TORACICO	147	1.90	0.58
25	816	6	M	GASTROENTERITIS NO BACTERIANA Y DOLOR ABDOMINAL EDAD < 18 SIN CC	166	1.63	0.45

N – Número de altas

EM – Estancia Media

PR – Peso Relativo

* - Coeficiente de variación > 1

25 GRD's más frecuentes año 2014

	GRD	CDM	T	DESCRIPCIÓN	N	EM	PR
1	373	14	M	PARTO VAGINAL SIN COMPLICACIONES	438	2.67	0.59
2	541	4	M	NEUMONÍA SIMPLE Y OTROS TRAST.RESPIRATORIOS EXC. BRONQUITIS Y ASMA	404	6.94	2.22
3	430	19	M	PSICOSIS	392	11.84	1.38
4	124	5	M	TRAST.CIRCULATORIOS EXCEPTO IAM, CON CATETERISMO Y DIAG. COMPLEJO	363	1.38	1.68
5	127	5	M	INSUFICIENCIA CARDIACA Y SHOCK	358	5.47	1.30
6	372	14	M	PARTO VAGINAL CON COMPLICACIONES	293	2.84	0.69
7	125	5	M	TRAST.CIRCULATORIOS EXCEPTO IAM, CON CATETERISMO SIN DIAG. COMPLEJO	277	0.87	1.10
8	854	5	Q	PROCEDIMIENTO CARDIOVASCULAR PERCUTANEO CON STENT LIBERADOR DE FARMACO, SIN IAM	259	1.49	2.77
9	88	4	M	ENFERMEDAD PULMONAR OBSTRUCTIVA CRONICA	219	5.41	1.06
10	853	5	Q	PROCEDIMIENTO CARDIOVASCULAR PERCUTANEO CON STENT LIBERADOR DE FARMACO, CON IAM	207	2.68	3.51
11	14	1	M	ICTUS CON INFARTO	191	6.92	1.67
12	143	5	M	DOLOR TORACICO	187	1.96	0.58
13	371	14	Q	CESAREA, SIN COMPLICACIONES	182	4.16	0.88
14	544	12	Q	ICC Y ARRITMIAS CARDIACA CON CC MAYOR	177	6.90	3.30
15	359	13	Q	PROC. SOBRE UTERO Y ANEJOS POR CA.IN SITU Y PROCESO NO MALIGNO SIN CC	176	4.12	1.01
16	901	18	M	SEPTICEMIA SIN VENT. MEC. +96 HORAS EDAD >17	173	6.93	1.68
17	584	18	M	SEPTICEMIA CON CC MAYOR	172	8.19	4.16
18	219	8	Q	PROC. EXTR.INFERIOR Y HUMERO EXC. CADERA,PIE,FEMUR EDAD>17 SIN CC	170	3.55	1.40
19	816	6	M	GASTROENTERITIS NO BACTERIANA Y DOLOR ABDOMINAL EDAD < 18 SIN CC	166	1.63	0.45
20	112	5	Q	PROCEDIMIENTOS CARDIOVASCULARES PERCUTANEO, SIN IAM, INSUFICIENCIA	160	1.14	1.98
21	211	5	Q	PROC DE CADERA Y FEMUR EXCEPTO ARTIC MAYOR EDAD >17 SIN CC	155	7.77	2.08
22	89	4	M	NEUMONIA SIMPLE Y PLEURITIS EDAD>17 CON CC	153	6.59	1.18
23	208	14	M	TRANSTORNOS DEL TRACTO BILIAR SIN CC	149	5.89	0.72
24	381	14	Q	ABORTO CON DILATAION Y LEGRADO, ASPIRACION O HISTEROTOMIA	147	0.31	0.76
25	321	18	M	INFECCIONES DEL RIÑON Y TRACTO URINARIO EDAD >17 SIN CC	145	4.40	0.69

N - Número de altas
EM - Estancia Media
PR - Peso Relativo

* - Coeficiente de variación > 1

25 GRD's más frecuentes año 2013

	GRD	CDM	T	DESCRIPCIÓN	N	EM	PR
1	373	14	M	PARTO VAGINAL SIN COMPLICACIONES	464	2,63	0,60
2	541	4	M	NEUMONÍA SIMPLE Y OTROS TRAST.RESPIRATORIOS EXC. BRONQUITIS Y ASMA	386	6,55	2,23
3	127	5	M	INSUFICIENCIA CARDIACA Y SHOCK	366	5,52	1,30
4	430	19	M	PSICOSIS	330	10,18	1,39
5	125	5	M	TRAST.CIRCULATORIOS EXCEPTO IAM, CON CATETERISMO SIN DIAG. COMPLEJO	325	0,99	1,10
6	372	14	M	PARTO VAGINAL CON COMPLICACIONES	281	2,81	0,70
7	124	5	M	TRAST.CIRCULATORIOS EXCEPTO IAM, CON CATETERISMO Y DIAG. COMPLEJO	271	2,00	1,68
8	854	5	Q	PROCEDIMIENTO CARDIOVASCULAR PERCUTANEO CON STENT LIBERADOR DE FARMACO, SIN IAM	270	1,93	2,78
9	88	4	M	ENFERMEDAD PULMONAR OBSTRUCTIVA CRONICA	216	5,54	1,06
10	901	18	M	SEPTICEMIA SIN VENT. MEC. +96 HORAS EDAD >17	212	6,04	1,69
11	371	14	Q	CESAREA, SIN COMPLICACIONES	193	4,2	0,88
12	143	5	M	DOLOR TORACICO	190	1,74	0,58
13	584	18	M	SEPTICEMIA CON CC MAYOR	183	7,1	4,16
14	14	1	M	ICTUS CON INFARTO	178	6,04	1,67
15	853	5	Q	PROCEDIMIENTO CARDIOVASCULAR PERCUTANEO CON STENT LIBERADOR DE FARMACO, CON IAM	178	2,53	3,52
16	359	13	Q	PROC. SOBRE UTERO Y ANEJOS POR CA.IN SITU Y PROCESO NO MALIGNO SIN CC	171	4,41	1,01
17	112	5	Q	PROCEDIMIENTOS CARDIOVASCULARES PERCUTANEOS, SIN IAM, INSUFICIENCIA	164	1,41	1,99
18	769	1	M	CONVULSIONES Y CEFALEA EDAD<18 SIN CC	156	1,95	0,67
19	89	4	M	NEUMONIA SIMPLE Y PLEURITIS EDAD>17 CON CC	155	6,27	1,19
20	219	8	Q	PROC. EXTR.INFERIOR Y HUMERO EXC. CADERA,PIE,FEMUR EDAD>17 SIN CC	150	3,14	1,41
21	816	6	M	GASTROENTERITIS NO BACTERIANA Y DOLOR ABDOMINAL EDAD < 18 SIN CC	149	1,48	0,46
22	381	14	Q	ABORTO CON DILATACION Y LEGRADO, ASPIRACION O HISTEROTOMIA	147	0,42	0,77
23	183	6	M	ESOFAGITIS, GASTROENTERITIS Y TRAST.DIGEST. MISCELANEOS EDAD>17 SIN CC	143	5,03	0,72
24	175	6	M	HEMORRAGIA GASTROINTESTINAL SIN CC	139	4,30	0,89
25	818	8	Q	SUSTITUCION DE CADERA EXCEPTO POR COMPLICACIONES	137	7,09	3,15

N – Número de altas

EM – Estancia Media

PR – Peso Relativo

* - Coeficiente de variación > 1

SERVICIOS QUIRÚRGICOS





Hospitalización

HOSPITALIZACIÓN	AÑO 2014	AÑO 2015	AÑO 2016	DIFERENCIA 2016-2015
CAMAS FUNCIONANTES	23	25	23	-2
TOTAL INGRESOS	1.791	1.672	1.738	66
INGRESOS EXTERNOS	1.482	1.379	1.433	54
URGENTES	773	708	784	76
PROGRAMADOS	709	671	649	-22
INTERNOS	309	293	305	12
ESTANCIAS	7.512	6.554	7.527	973
ALTAS VOLUNTARIAS	1	4	4	0
TRASLADOS	7	2	2	0
ÉXITUS	21	16	16	0
CURACIÓN/MEJORÍA	1.498	1.402	1.468	66

INDICADORES	AÑO 2014	AÑO 2015	AÑO 2016	DIFERENCIA 2016-2015
ESTANCIA MEDIA	3,9	4,3	4,3	0
% OCUPACIÓN	70,9	76,7	89,4	13
IND. ROTACIÓN	5,5	5,5	6,3	1
INTERVALO SUSTITUCIÓN	1,6	1,3	0,5	-1
% DE DESOCUPACIÓN	29,1	23,3	10,6	-13
% DE ALTAS POR ÉXITUS	1,1	1,5	1,1	0

INDICADORES	AÑO 2014	AÑO 2015	AÑO 2016	DIFERENCIA 2016-2015
PRESIÓN DE URGENCIAS	43,2	42,3	45,1	3
ÍNDICE INGR. PROG/URG.	0,9	0,9	0,8	-0,1

Urgencias

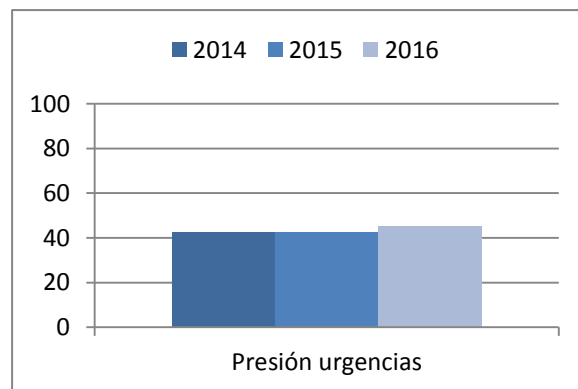
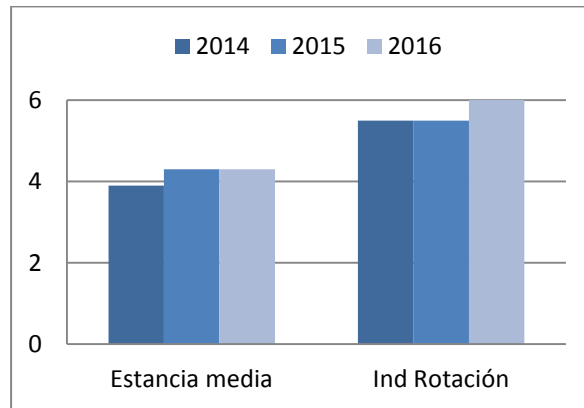

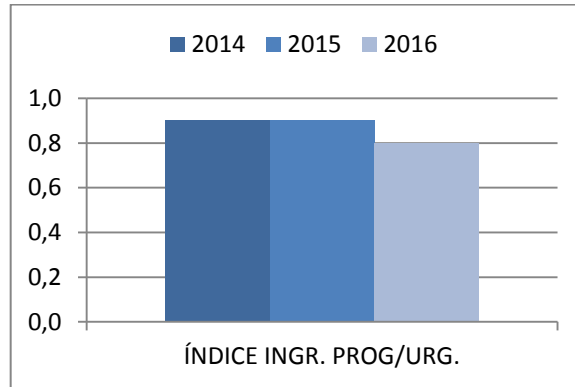

Consultas: Hospital y Centro de Especialidades

CONSULTAS EXTERNAS	AÑO 2014	AÑO 2015	AÑO 2016	DIFERENCIA 2016-2015
PRIMERAS CONSULTAS HOSPITAL	844	864	841	-23
CONSULTAS SUCESIVAS HOSPITAL	4.037	4.061	4.346	285
PRIMERAS CENTRO ESPECIALIDADES	3.218	3.249	3.138	-111
SUCESIVAS CENTRO ESPECIALIDADES	650	671	644	-27

INDICADORES	AÑO 2014	AÑO 2015	AÑO 2016	DIFERENCIA 2016-2015
PRIMERAS CONSULTAS	4.062	4.113	3.979	-134
CONSULTAS SUCESIVAS	4.687	4.732	4990	258
RELACIÓN SUC/PRIMERAS	1,2	1,2	1,3	0,1

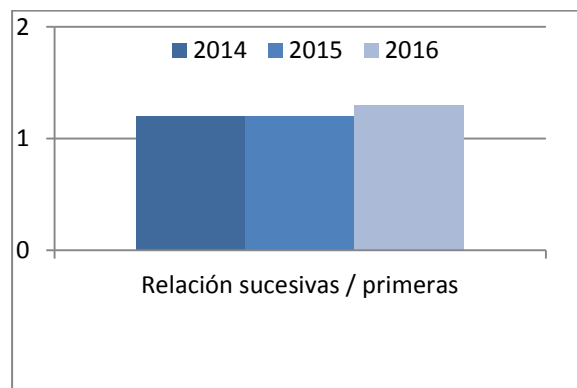

Quirófanos

QUIRÓFANOS	AÑO 2014	AÑO 2015	AÑO 2016	DIFERENCIA 2016-2015
INTERVENCIONES PROGRAMADAS .A.G.	1.190	1.061	1.029	-32
INTERVENCIONES PROGRAMADAS A.L.	368	494	290	-204
INTERVENCIONES URGENTES A.G.	552	594	610	16
INTERVENCIONES URGENTES A.L.	34	27	23	-4
TOTAL INTERVENCIONES	2.144	2.176	1952	-224
INTERVENCIONES CMA	548	397	390	-7
SESIONES QUIROF. A.G.	402	389	390	1
SESIONES QUIROF. A.L.	44	51	29	-22
INTERVENCIONES SUSPENDIDAS A.G.	70	46	62	16
INTERVENCIONES SUSPENDIDAS A.L.	83	116	14	-102

INTERVENCIONES AUTOCONCIERTO	AÑO 2014	AÑO 2015	AÑO 2016	DIFERENCIA 2016-2015
TOTAL INTERVENCIONES	163	139	111	-28

INDICADORES QUIRÓFANOS	AÑO 2014	AÑO 2015	AÑO 2016	DIFERENCIA 2016-2015
PACIENTES/SESION A.G.	3	2,7	2,6	-0,1
% INT. SUSPENDIDAS A.G.	5,9	4,3	5,1	0,8
% INT. SUSPENDIDAS A.L.	22,6	23,5	21,4	-2,1
ESTANCIA PREOPERATORIA MEDIA	0,3	0.3	0,3	0

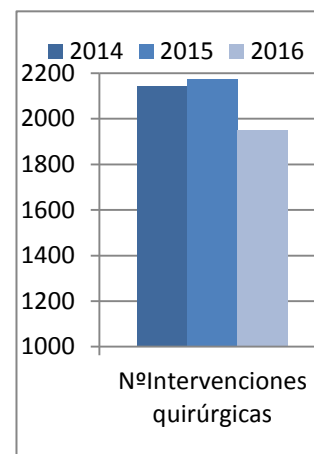
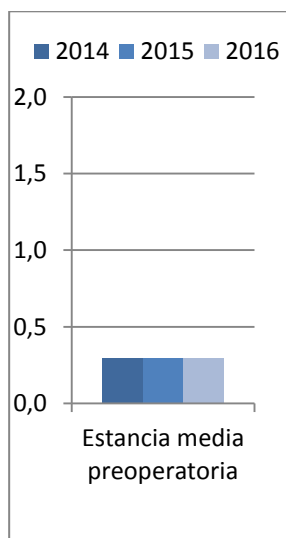
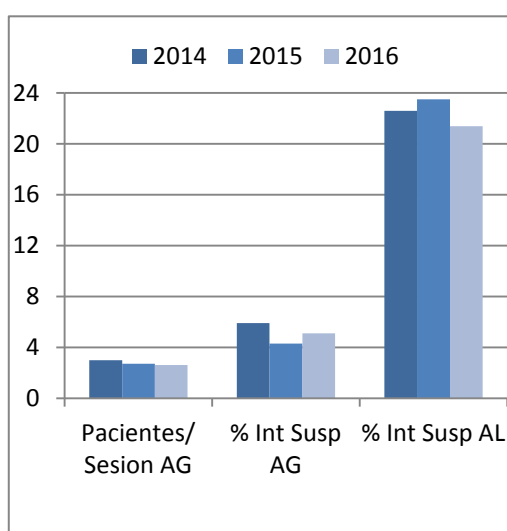



CIRUGIA MAXILOFACIAL

Hospitalización

HOSPITALIZACIÓN	AÑO 2014	AÑO 2015	AÑO 2016	DIFERENCIA 2016-2015
CAMAS FUNCIONANTES	9	9	8	-1
TOTAL INGRESOS	628	610	641	31
INGRESOS EXTERNOS	528	504	542	38
URGENTES	285	259	255	-4
PROGRAMADOS	243	245	287	42
INTERNOS	100	106	99	-7
ESTANCIAS	2.175	2.507	2125	-382
ALTAS VOLUNTARIAS	3	4	4	0
TRASLADOS	4	3	7	4
ÉXITUS	0	3	0	-3
CURACIÓN/MEJORÍA	521	495	532	37
ALTAS EXTERNAS	528	505	8	-1

INDICADORES	AÑO 2014	AÑO 2015	AÑO 2016	DIFERENCIA 2016-2015
ESTANCIA MEDIA	3,5	4,1	3,3	-0,2
% OCUPACIÓN	66,8	77,8	74,9	8,1
IND. ROTACIÓN	5,9	5,8	6,9	1
INTERVALO SUSTITUCIÓN	1,7	1,2	1,1	-0,6
% DE DESOCUPACIÓN	33,2	22,2	25,1	-8,1
% DE ALTAS POR ÉXITUS	0	0,6	0	0

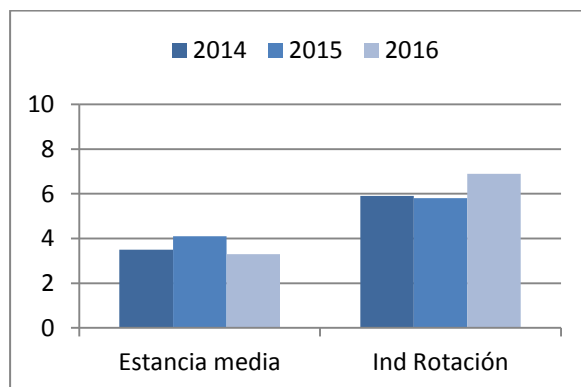

Urgencias

INDICADORES	AÑO 2014	AÑO 2015	AÑO 2016	DIFERENCIA 2016-2015
PRESIÓN DE URGENCIAS	45,4	45,8	39,8	-6
ÍNDICE INGR. PROG/URG.	0,9	0,9	1,1	0,2

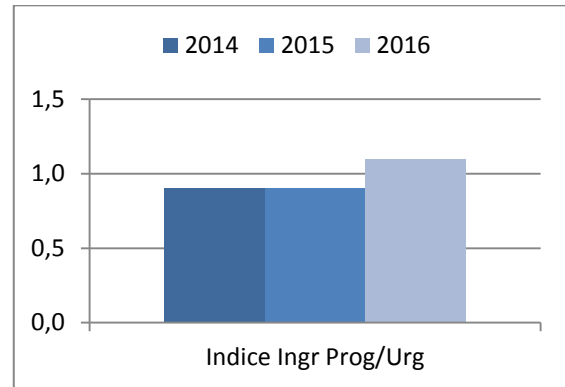
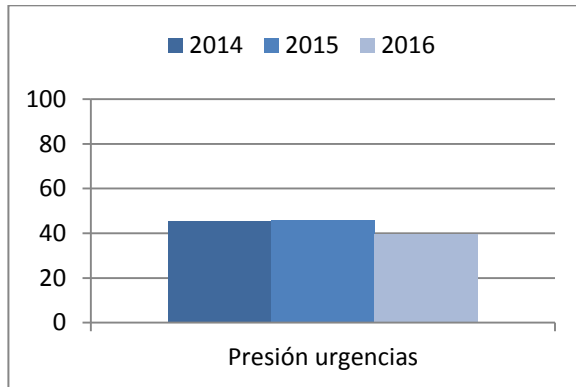

Consultas Externas

CONSULTAS EXTERNAS	AÑO 2014	AÑO 2015	AÑO 2016	DIFERENCIA 2016-2015
PRIMERAS CONSULTAS HOSPITAL	4.830	5.064	5076	12
CONSULTAS SUCESIVAS HOSPITAL	6.946	6.738	7000	262
PRIMERAS CENTRO ESPECIALIDADES	0	0	0	0
SUCESIVAS CENTRO ESPECIALIDADES	0	0	0	0

INDICADORES	AÑO 2014	AÑO 2015	AÑO 2016	DIFERENCIA 2016-2015
PRIMERAS CONSULTAS	4.830	5.064	5.076	12
CONSULTAS SUCESIVAS	6.946	6.738	7000	262
RELACIÓN SUC/PRIMERAS	1,5	1,3	1,5	0,2

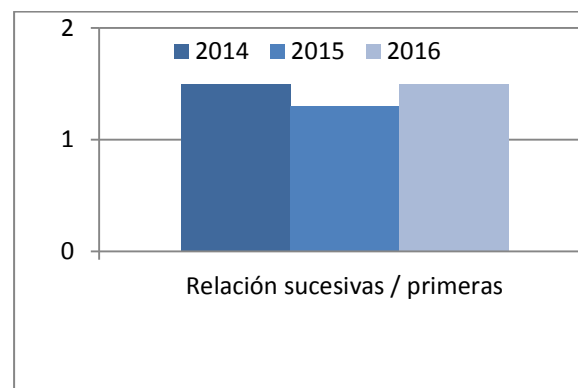

Quirófanos

QUIRÓFANOS	AÑO 2014	AÑO 2015	AÑO 2016	DIFERENCIA 2016-2015
INTERVENCIONES PROGRAMADAS A.G.	645	623	726	103
INTERVENCIONES PROGRAMADAS A.L.	2.199	1.942	2463	521
INTERVENCIONES URGENTES A.G.	22	34	42	8
INTERVENCIONES URGENTES A.L.	453	506	387	-119
TOTAL INTERVENCIONES	3.319	3.105	3618	513
INTERVENCIONES CMA	366	332	398	66
SESIONES QUIROF. A.G.	310	293	290	-3
SESIONES QUIROF. A.L.	244	219	242	23
INTERVENCIONES SUSPENDIDAS A.G.	35	49	55	6
INTERVENCIONES SUSPENDIDAS A.L.	444	392	532	140

INTERVENCIONES AUTOCONCIERTO	AÑO 2014	AÑO 2015	AÑO 2016	DIFERENCIA 2016-2015
TOTAL INTERVENCIONES	0	0	27	27

INDICADORES QUIRÓFANOS	AÑO 2014	AÑO 2015	AÑO 2016	DIFERENCIA 2016-2015
PACIENTES/SESION A.G.	2,1	2,1	2,5	0,4
% INT. SUSPENDIDAS A.G.	5,4	7,9	7,6	-0,3
% INT. SUSPENDIDAS A.L.	20,2	20,2	21,6	1,4
ESTANCIA MEDIA PREOPERATORIA	0,2	0,2	0,2	0

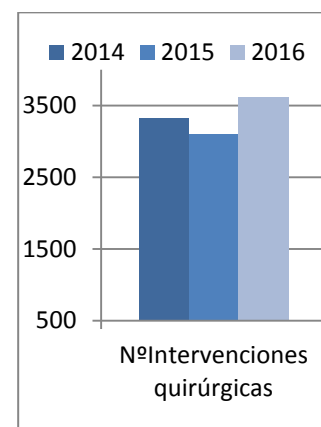
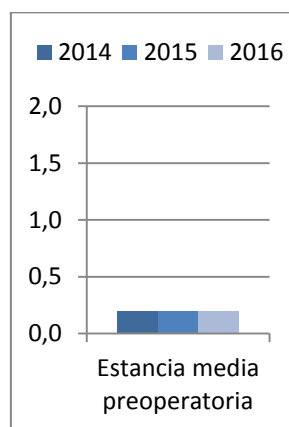
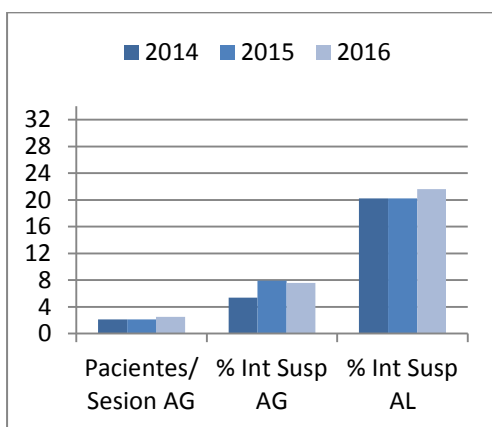



Consultas Externas

CONSULTAS EXTERNAS	AÑO 2014	AÑO 2015	AÑO 2016	DIFERENCIA 2016-2015
PRIMERAS CONSULTAS HOSPITAL	1.552	1.583	2.944	1.361
CONSULTAS SUCESIVAS HOSPITAL	4.837	4.634	4.854	220
PRIMERAS CENTRO ESPECIALIDADES	7.450	7.769	7.869	100
SUCESIVAS CENTRO ESPECIALIDADES	4.555	4.586	4020	-566

INDICADORES	AÑO 2014	AÑO 2015	AÑO 2016	DIFERENCIA 2016-2015
PRIMERAS CONSULTAS	9.002	9.352	10.813	1.461
CONSULTAS SUCESIVAS	9.392	9.220	8.874	-346
RELACIÓN SUC/PRIMERAS	1,1	1,0	0,8	-0,2

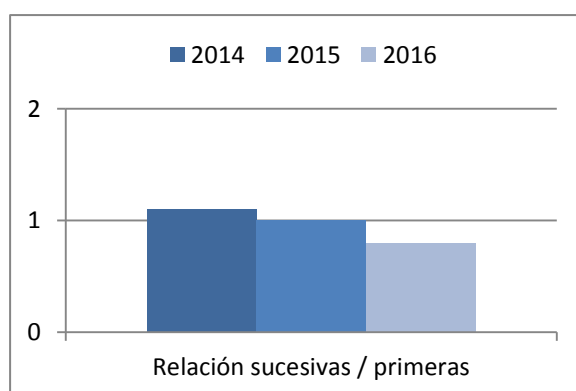

Quirófanos

QUIRÓFANOS	AÑO 2014	AÑO 2015	AÑO 2016	DIFERENCIA 2016-2015
INTERVENCIONES PROGRAMADAS A.G.	50	51	90	39
INTERVENCIONES PROGRAMADAS A.L.	1.690	1.817	1.719	-98
INTERVENCIONES URGENTES A.G.	0	2	6	4
INTERVENCIONES URGENTES A.L.	581	566	647	81
TOTAL INTERVENCIONES	2.321	2.436	2.462	26
INTERVENCIONES CMA	2	25	45	20
SESIONES QUIROF. A.G.	8	11	13	2
SESIONES QUIROF. A.L.	329	322	320	-2
INTERVENCIONES SUSPENDIDAS A.G.	3	1	4	3
INTERVENCIONES SUSPENDIDAS A.L.	202	197	144	-53

INDICADORES	AÑO 2014	AÑO 2015	AÑO 2016	DIFERENCIA 2016-2015
% INT. SUSPENDIDAS A.G.	6	2,0	4,4	2,4
% INT. SUSPENDIDAS A.L.	12	10,8	8,4	-2,4

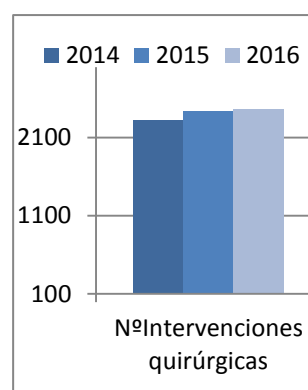
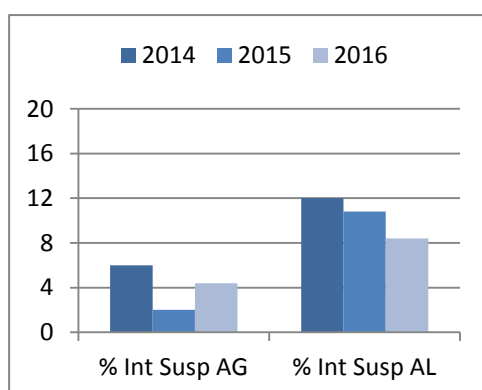



Hospitalización

HOSPITALIZACIÓN	AÑO 2014	AÑO 2015	AÑO 2016	DIFERENCIA 2016-2015
CAMAS FUNCIONANTES	10	10	10	0
TOTAL INGRESOS	572	571	608	37
INGRESOS EXTERNOS	570	564	589	25
URGENTES	140	118	143	25
PROGRAMADOS	430	446	446	0
INTERNOS	12	7	19	12
ESTANCIAS	2.218	2.138	2129	-9
ALTAS VOLUNTARIAS	2	0	0	0
TRASLADOS	1	0	1	1
ÉXITUS	1	0	0	0
CURACIÓN/MEJORÍA	549	557	581	24
ALTAS EXTERNAS	554	557	582	25

INDICADORES	AÑO 2014	AÑO 2015	AÑO 2016	DIFERENCIA 2016-2015
ESTANCIA MEDIA	3,9	3,7	3,5	-0,4
% OCUPACIÓN	61,3	58,6	58,20	-3,1
IND. ROTACIÓN	4,8	4,8	5,10	0,3
INTERVALO SUSTITUCIÓN	2,5	2,6	2,50	0
% DE DESOCUPACIÓN	38,7	41,4	41,80	3,1
% DE ALTAS POR ÉXITUS	0,2	0	0	-0,2

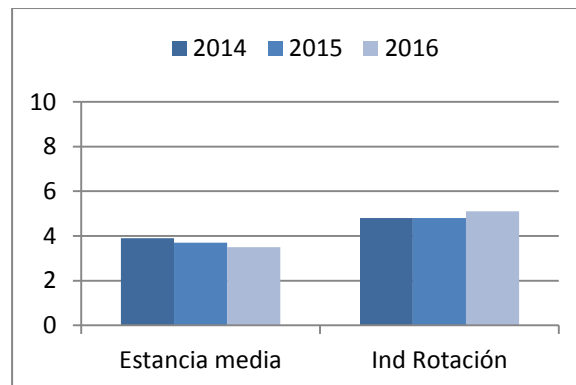

Urgencias

URGENCIAS	AÑO 2014	AÑO 2015	AÑO 2016	DIFERENCIA 2016-2015
PRESIÓN DE URGENCIAS	22,7	20,7	23,5	2,8
ÍNDICE INGR. PROG/URG.	3,3	3,8	3,1	-0,7

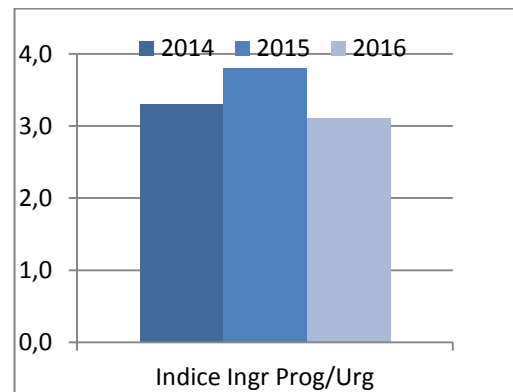
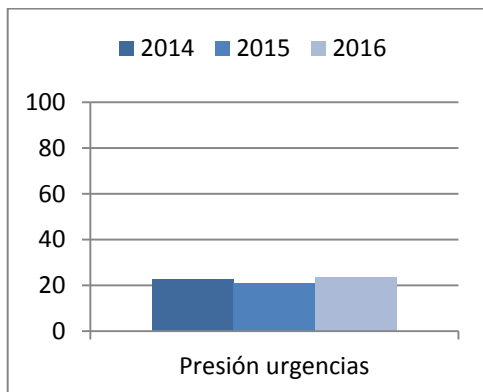

Consultas Externas

CONSULTAS EXTERNAS	AÑO 2014	AÑO 2015	AÑO 2016	DIFERENCIA 2016-2015
PRIMERAS CONSULTAS HOSPITAL	2.725	2.542	2.963	421
CONSULTAS SUCESIVAS HOSPITAL	6.593	6.694	7.731	1.037
PRIMERAS CENTRO ESPECIALIDADES	5.865	6.155	5.676	-479
SUCESIVAS CENTRO ESPECIALIDADES	3.967	3.793	3.954	161

INDICADORES	AÑO 2014	AÑO 2015	AÑO 2016	DIFERENCIA 2016-2015
PRIMERAS CONSULTAS	8.590	8.615	8.639	24
CONSULTAS SUCESIVAS	10.560	10.920	11.685	765
RELACIÓN SUC/PRIMERAS	1,2	1,2	1,4	0,2

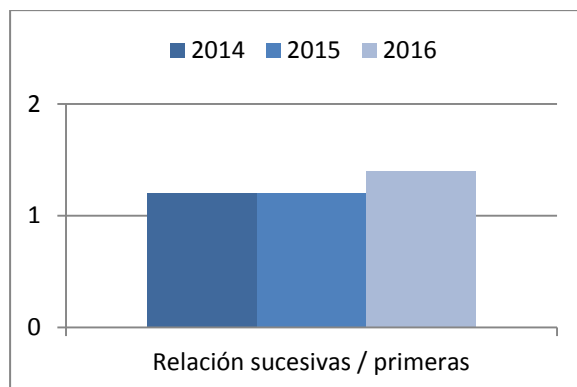

Quirófanos

QUIRÓFANOS	AÑO 2014	AÑO 2015	AÑO 2016	DIFERENCIA 2016-2015
INTERVENCIONES PROGRAMADAS .A.G.	700	741	760	19
INTERVENCIONES PROGRAMADAS A.L.	184	96	122	26
INTERVENCIONES URGENTES A.G.	482	510	440	-70
INTERVENCIONES URGENTES A.L.	1	0	2	2
TOTAL INTERVENCIONES	1.367	1.347	1.324	-23
INTERVENCIONES CMA	263	253	279	26
SESIONES QUIROF. A.G.	224	227	248	21
SESIONES QUIROF. A.L.	33	21	17	-4
INTERVENCIONES SUSPENDIDAS A.G.	34	21	24	3
INTERVENCIONES SUSPENDIDAS A.L.	3	8	20	12

INTERVENCIONES AUTOCONCIERTO	AÑO 2014	AÑO 2015	AÑO 2016	DIFERENCIA 2016-2015
TOTAL INTERVENCIONES	6	15	35	20

INDICADORES QUIRÓFANOS	AÑO 2014	AÑO 2015	AÑO 2016	DIFERENCIA 2016-2015
PACIENTES/SESION A.G.	3,1	3,3	3,1	-0,2
% INT. SUSPENDIDAS A.G.	4,9	2,8	3,2	0,4
% INT. SUSPENDIDAS A.L.	1,6	8,3	16,4	8,1
ESTANCIA MEDIA PREOPERATORIA	0,50	0,50	0,50	0

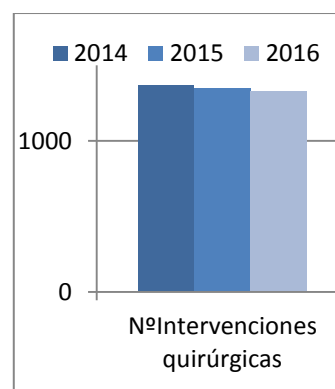
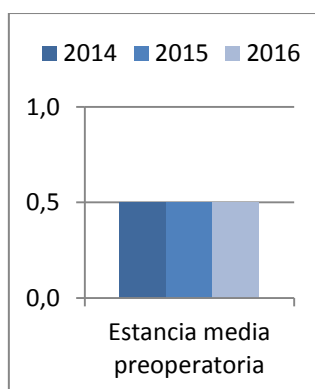
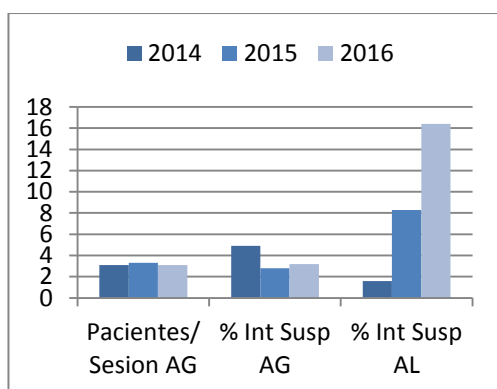



HOSPITALIZACIÓN	AÑO 2014	AÑO 2015	AÑO 2016	DIFERENCIA 2016-2015
CAMAS FUNCIONANTES	20	20	20	0
TOTAL INGRESOS	1.360	1.394	1.286	-108
INGRESOS EXTERNOS	1.340	1.375	1.267	-108
URGENTES	1.328	1.365	1.259	-106
PROGRAMADOS	12	10	8	-2
INTERNOS	20	19	19	0
ESTANCIAS	4.331	4.637	4.189	-448
ALTAS VOLUNTARIAS	18	13	14	1
TRASLADOS	3	3	4	1
ÉXITUS	0	0	0	0

C
A Hospitalización

INDICADORES	AÑO 2014	AÑO 2015	AÑO 2016	DIFERENCIA 2016-2015
ESTANCIA MEDIA	3,2	3,3	3,3	0
% OCUPACIÓN	59,3	63,5	57,20	-6,3
IND. ROTACIÓN	5,7	5,8	5,40	-0,4
INTERVALO SUSTITUCIÓN	2,2	1,9	2,40	0,5
% DE DESOCUPACIÓN	40,7	36,5	42,80	6,3
% DE ALTAS POR ÉXITUS	0	0,0	3,3	0

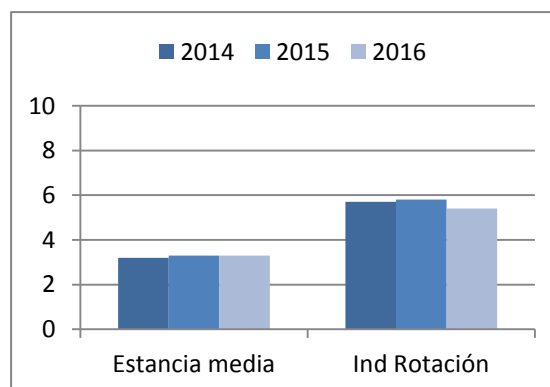

Urgencias

URGENCIAS	AÑO 2014	AÑO 2015	AÑO 2016	DIFERENCIA 2016-2015
PRESIÓN DE URGENCIAS	97,6	97,9	97,9	0
ÍNDICE INGR. PROG/URG.	0	0	0	0

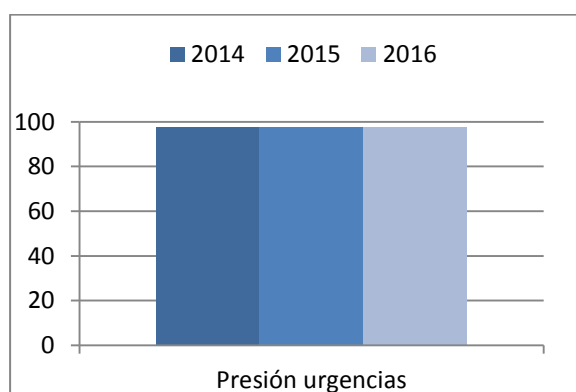

Consultas Externas

CONSULTAS EXTERNAS	AÑO 2014	AÑO 2015	AÑO 2016	DIFERENCIA 2016-2015
PRIMERAS CONSULTAS HOSPITAL	1.805	1.852	1.852	0
CONSULTAS SUCESIVAS HOSPITAL	2.192	2.174	2.098	-76
PRIMERAS CENTRO ESPECIALIDADES	1.285	1.333	1.261	-72
SUCESIVAS CENTRO ESPECIALIDADES	546	600	535	-65

TOTAL CONSULTAS	AÑO 2014	AÑO 2015	AÑO 2016	DIFERENCIA 2016-2015
PRIMERAS CONSULTAS	3.090	3.185	3.113	-72
CONSULTAS SUCESIVAS	2.738	2.774	2.633	-141
RELACIÓN SUC/PRIMERAS	0,87	0,89	0,90	0,01

INDICADORES	AÑO 2014	AÑO 2015	AÑO 2016	DIFERENCIA 2016-2015
PARTOS VIA VAGINAL	774	798	803	5
CESAREAS	245	271	237	-34
R.N. VIVOS	1038	1.115	1.067	-48
R.N.<2500 GRS.	91	106	93	-13
ABORTOS	145	124	100	-24
ANESTESIA EPIDURAL	640	634	651	17
TASA DE CESAREAS	24,7	25,4	22,8	-2,6
TASA DE ANALGESIA EPIDURAL EN EL PARTO	76,8	76,8	81,1	4,3

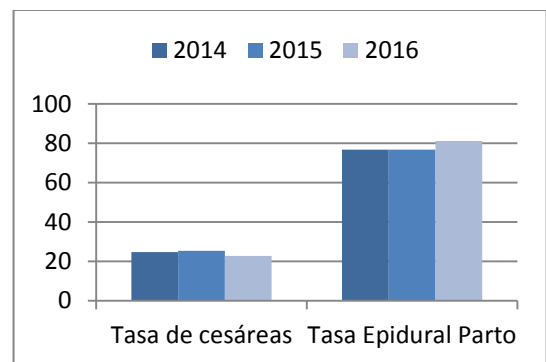
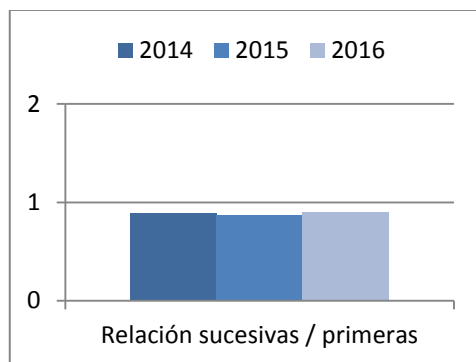

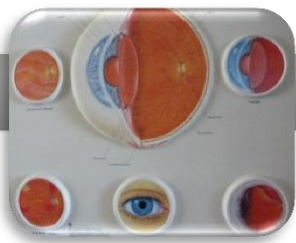

Hospitalización

HOSPITALIZACIÓN	AÑO 2014	AÑO 2015	AÑO 2016	DIFERENCIA 2016-2015
CAMAS FUNCIONANTES	2	2	2	0
TOTAL INGRESOS	233	214	203	-11
INGRESOS EXTERNOS	232	213	202	-11
URGENTES	78	76	72	-4
PROGRAMADOS	154	137	130	-7
INTERNOS	1	1	1	0
ESTANCIAS	481	546	437	-109
ALTAS VOLUNTARIAS	0	0	1	1
TRASLADOS	0	0	1	1
ÉXITUS	0	0	0	0
CURACIÓN/MEJORÍA	231	212	202	-10
ALTAS EXTERNAS	231	212	204	-8

INDICADORES	AÑO 2014	AÑO 2015	AÑO 2016	DIFERENCIA 2016-2015
ESTANCIA MEDIA	2,1	2,6	2,2	-0,4
% OCUPACIÓN	65,9	74,8	65,10	-9,7
IND. ROTACIÓN	9,7	8,9	9,20	0,3
INTERVALO SUSTITUCIÓN	1,1	0,9	1,20	0,3
% DE DESOCUPACIÓN	34,1	25,2	34,90	9,7
% DE ALTAS POR ÉXITUS	0,0	0,0	0	0

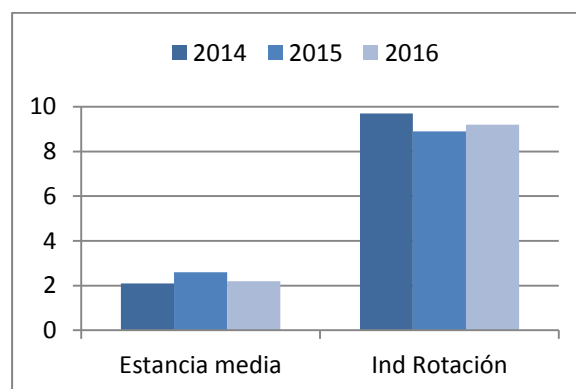

Urgencias

URGENCIAS	AÑO 2014	AÑO 2015	AÑO 2016	DIFERENCIA 2016-2015
PRESIÓN DE URGENCIAS	33,5	35,5	35,5	0
ÍNDICE INGR. PROG/URG.	2	1,8	1,8	0

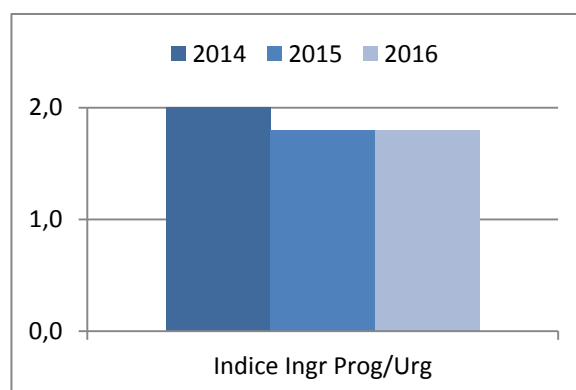
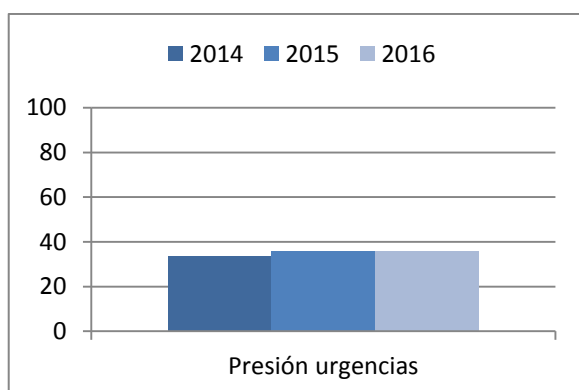

Consultas Externas

CONSULTAS EXTERNAS	AÑO 2014	AÑO 2015	AÑO 2016	DIFERENCIA 2016-2015
PRIMERAS CONSULTAS HOSPITAL	3.855	3.257	3.389	132
CONSULTAS SUCESIVAS HOSPITAL	14.397	11.866	14.976	3.110
PRIMERAS CENTRO ESPECIALIDADES	11.824	11.003	11.787	784
SUCESIVAS CENTRO ESPECIALIDADES	5.776	6.005	6.525	520

TOTAL CONSULTAS	AÑO 2014	AÑO 2015	AÑO 2016	DIFERENCIA 2016-2015
PRIMERAS CONSULTAS	15.679	14.260	15.176	916
CONSULTAS SUCESIVAS	20.173	17.871	21.501	3.630
RELACIÓN SUC/PRIMERAS	1,3	1,30	1,4	0,1

Quirófanos

QUIRÓFANOS	AÑO 2014	AÑO 2015	AÑO 2016	DIFERENCIA 2016-2015
INTERVENCIONES PROGRAMADAS .A.G.	2.372	1.811	2.557	746
INTERVENCIONES PROGRAMADAS A.L.	849	1.189	1441	252
INTERVENCIONES URGENTES A.G.	21	18	18	0
INTERVENCIONES URGENTES A.L.	7	3	4	1
TOTAL INTERVENCIONES	3.249	3.021	4.020	999
INTERVENCIONES CMA	2.996	2.791	3818	1.027
SESIONES QUIROF. A.G.	464	450	453	3
SESIONES QUIROF. A.L.	3	10	164	154
INTERVENCIONES SUSPENDIDAS A.G.	79	52	78	26
INTERVENCIONES SUSPENDIDAS A.L.	27	51	47	-4

INTERVENCIONES AUTOCONCIERTO	AÑO 2014	AÑO 2015	AÑO 2016	DIFERENCIA 2016-2015
TOTAL INTERVENCIONES	488	480	480	0

INDICADORES QUIRÓFANOS	AÑO 2014	AÑO 2015	AÑO 2016	DIFERENCIA 2016-2015
PACIENTES/SESION A.G.	5,1	4,0	5,6	1,6
% INT. SUSPENDIDAS A.G.	3,3	2,9	3,1	0,2
% INT. SUSPENDIDAS A.L.	3,2	4,3	3,3	-1
ESTANCIA MEDIA PREOPERATORIA	0	0,0	0,0	0,0

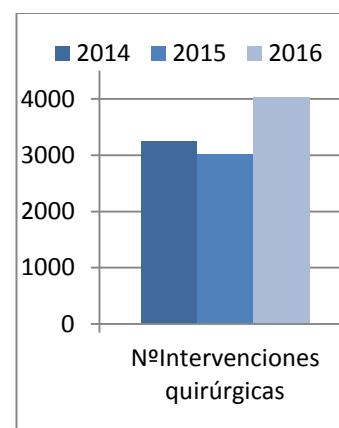
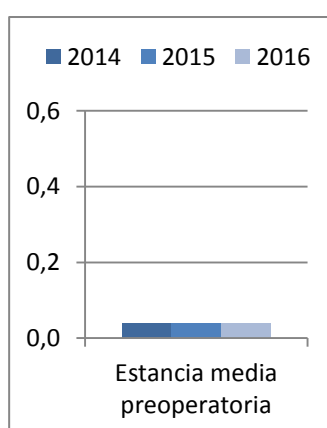
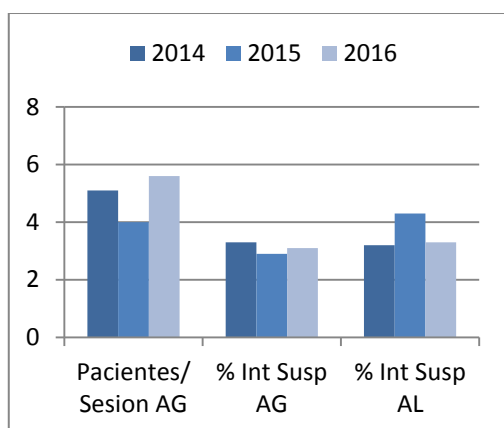



Hospitalización

HOSPITALIZACIÓN	AÑO 2014	AÑO 2015	AÑO 2016	DIFERENCIA 2016-2015
CAMAS FUNCIONANTES	5	5	4	-1
TOTAL INGRESOS	490	500	440	-60
INGRESOS EXTERNOS	450	469	412	-57
URGENTES	99	88	85	-3
PROGRAMADOS	351	381	327	-54
INTERNOS	40	31	28	-3
ESTANCIAS	1.455	1.069	933	-136
ALTAS VOLUNTARIAS	0	0	0	0
TRASLADOS	1	0	0	0
ÉXITUS	1	0	1	1
CURACIÓN/MEJORÍA	449	459	410	-49
ALTAS EXTERNAS	451	459	411	-48

INDICADORES	AÑO 2014	AÑO 2015	AÑO 2016	DIFERENCIA 2016-2015
ESTANCIA MEDIA	3	2,1	2,1	0
% OCUPACIÓN	81,1	60,6	68,0	7,4
IND. ROTACIÓN	8,3	8,6	9,8	1,2
INTERVALO SUSTITUCIÓN	0,7	1,4	1,0	-0,4
% DE DESOCUPACIÓN	18,9	39,4	32,0	-7,4
% DE ALTAS POR ÉXITUS	0,2	0,0	0,2	0,2

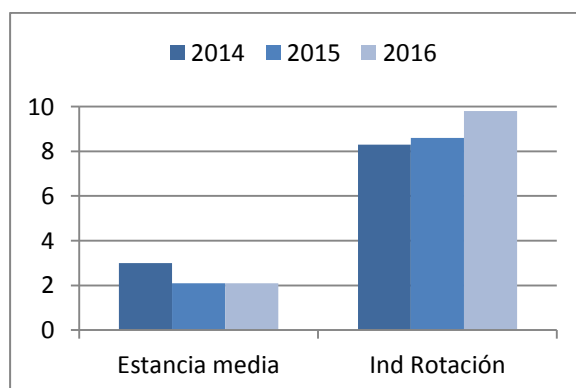

Urgencias

URGENCIAS	AÑO 2014	AÑO 2015	AÑO 2016	DIFERENCIA 2016-2015
PRESIÓN DE URGENCIAS	20,2	17,6	19,3	1,7
ÍNDICE INGR. PROG/URG.	3,5	4,3	3,8	-0,5

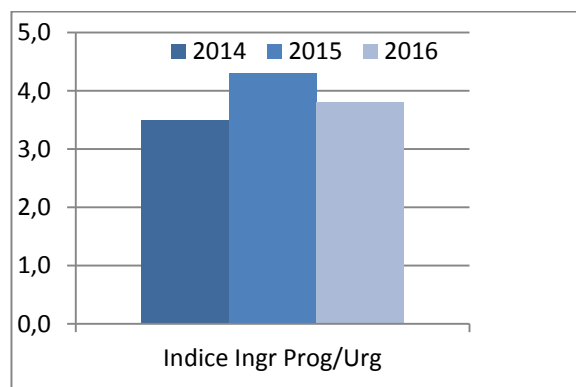
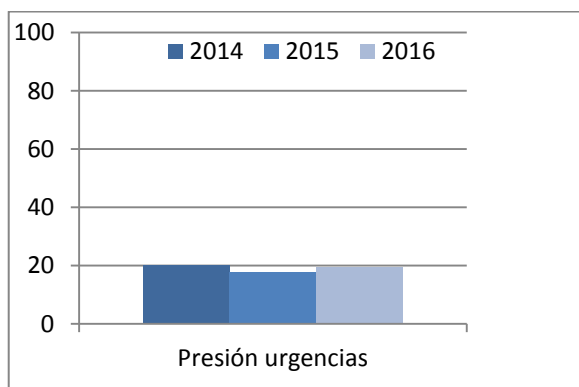

Consultas Externas

CONSULTAS EXTERNAS	AÑO 2014	AÑO 2015	AÑO 2016	DIFERENCIA 2016-2015
PRIMERAS CONSULTAS HOSPITAL	2.525	2.432	2.569	137
CONSULTAS SUCESIVAS HOSPITAL	4.418	4.320	3.962	-358
PRIMERAS CENTRO ESPECIALIDADES	6.430	6.514	6.019	-495
SUCESIVAS CENTRO ESPECIALIDADES	2.236	1.981	1.806	-175

TOTAL CONSULTAS	AÑO 2014	AÑO 2015	AÑO 2016	DIFERENCIA 2016-2015
PRIMERAS CONSULTAS	8.955	8.946	8.588	-358
CONSULTAS SUCESIVAS	6.654	6.301	5.768	-533
RELACIÓN SUC/PRIMERAS	0,7	0,7	0,7	0

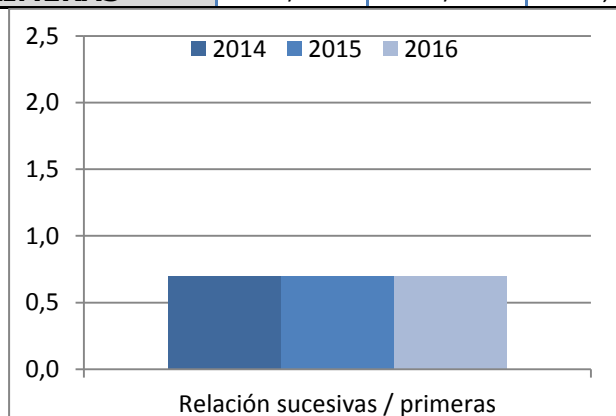

Quirófanos

QUIRÓFANOS	AÑO 2014	AÑO 2015	AÑO 2016	DIFERENCIA 2016-2015
INTERVENCIONES PROGRAMADAS .A.G.	451	494	426	-68
INTERVENCIONES PROGRAMADAS A.L.	38	42	32	-10
INTERVENCIONES URGENTES A.G.	46	30	23	-7
INTERVENCIONES URGENTES A.L.	2	3	4	1
TOTAL INTERVENCIONES	537	569	485	-84
INTERVENCIONES CMA	124	138	109	-29
SESIONES QUIROF. A.G.	161	166	149	-17
SESIONES QUIROF. A.L.	0	0	0	0
INTERVENCIONES SUSPENDIDAS A.G.	12	15	12	-3
INTERVENCIONES SUSPENDIDAS A.L.	3	2	0	-2

INTERVENCIONES AUTOCONCIERTO	AÑO 2014	AÑO 2015	AÑO 2016	DIFERENCIA 2016-2015
TOTAL INTERVENCIONES	0	0	0	0

INDICADORES QUIRÓFANOS	AÑO 2014	AÑO 2015	AÑO 2016	DIFERENCIA 2016-2015
PACIENTES/SESION A.G.	2,8	3	2,9	-0,1
% INT. SUSPENDIDAS A.G.	2,7	3,0	2,8	-0,2
% INT. SUSPENDIDAS A.L.	7,9	4,8	0	-4,8
ESTANCIA MEDIA PREOPERATORIA	0	0	0	0

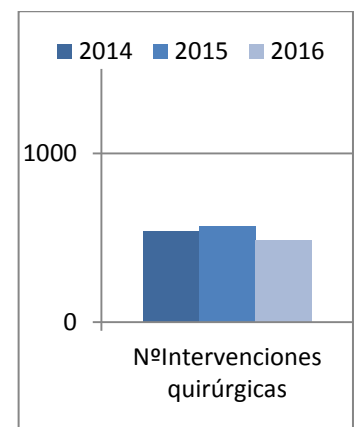
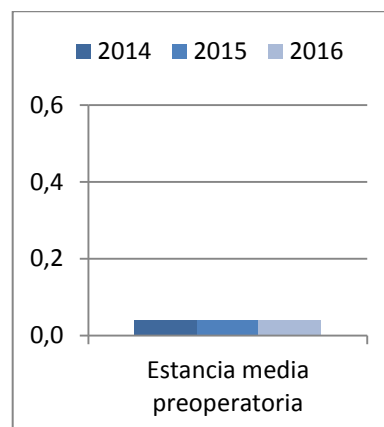
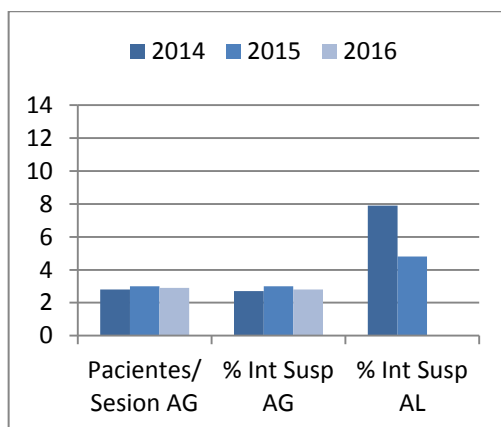



Hospitalización

HOSPITALIZACIÓN	AÑO 2014	AÑO 2015	AÑO 2016	DIFERENCIA 2016-2015
CAMAS FUNCIONANTES	23	24	22	-2
TOTAL INGRESOS	1.545	1.530	1.578	48
INGRESOS EXTERNOS	1.509	1506	1.542	36
URGENTES	717	740	675	-65
PROGRAMADOS	792	766	867	101
INTERNOS	36	24	36	12
ESTANCIAS	7.150	6.369	6.804	435
ALTAS VOLUNTARIAS	2	1	1	0
TRASLADOS	17	30	19	-11
ÉXITUS	15	11	6	-5
CURACIÓN/MEJORÍA	1.475	1.453	1.515	62
ALTAS EXTERNAS	1.509	1.495	1.541	46

INDICADORES	AÑO 2014	AÑO 2015	AÑO 2016	DIFERENCIA 2016-2015
ESTANCIA MEDIA	4,6	4,2	4,3	0,1
% OCUPACIÓN	83,7	72,7	83,2	10,5
IND. ROTACIÓN	5,5	5,3	5,9	0,6
INTERVALO SUSTITUCIÓN	0,9	1,6	0,9	-0,7
% DE DESOCUPACIÓN	16,3	27,3	16,8	-10,5
% DE ALTAS POR ÉXITUS	1	0,7	0,4	-0,3

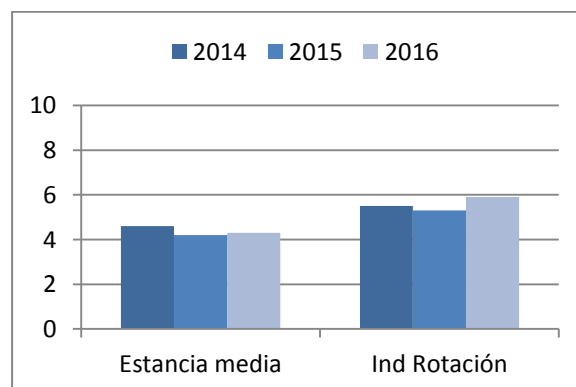

Urgencias

URGENCIAS	AÑO 2014	AÑO 2015	AÑO 2016	DIFERENCIA 2016-2015
PRESIÓN DE URGENCIAS	46,4	48,4	42,8	-5,6
ÍNDICE INGR. PROG/URG.	1,1	1,0	1,3	0,3

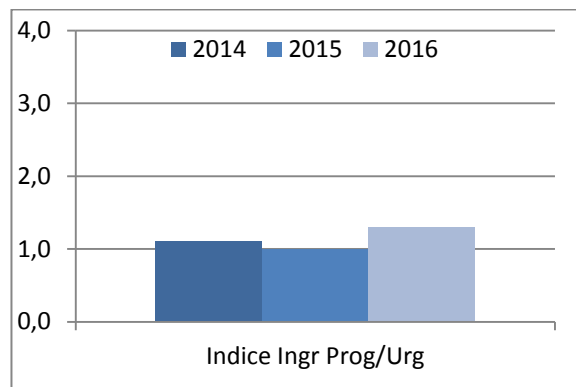
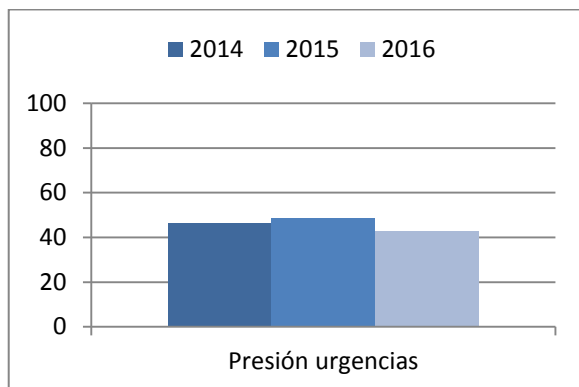

Consultas Externas

CONSULTAS EXTERNAS	AÑO 2014	AÑO 2015	AÑO 2016	DIFERENCIA 2016-2015
PRIMERAS CONSULTAS HOSPITAL	2.475	2.834	3.603	769
CONSULTAS SUCESIVAS HOSPITAL	11.166	10.924	12.755	1.831
PRIMERAS CENTRO ESPECIALIDADES	5.993	5.784	7.538	1754
SUCESIVAS CENTRO ESPECIALIDADES	6.975	6.790	5.654	-1136

TOTAL CONSULTAS	AÑO 2014	AÑO 2015	AÑO 2016	DIFERENCIA 2016-2015
PRIMERAS CONSULTAS	8.468	8.618	11.141	2.523
CONSULTAS SUCESIVAS	18.141	17.714	18.409	695
RELACIÓN SUC/PRIMERAS	2,2	2,1	1,7	-0,4

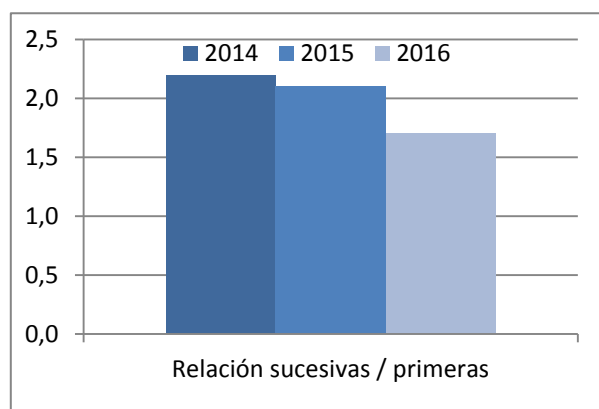

Quirófanos

QUIRÓFANOS	AÑO 2014	AÑO 2015	AÑO 2016	DIFERENCIA 2016-2015
INTERVENCIONES PROGRAMADAS .A.G.	1.476	1.530	1.654	124
INTERVENCIONES PROGRAMADAS A.L.	100	77	37	-40
INTERVENCIONES URGENTES A.G.	265	292	227	-65
INTERVENCIONES URGENTES A.L.	15	57	51	-6
TOTAL INTERVENCIONES	1.856	1.956	1.969	13
INTERVENCIONES CMA	293	374	310	-64
SESIONES QUIROF. A.G.	549	540	591	51
SESIONES QUIROF. A.L.	7	1	0	-1
INTERVENCIONES SUSPENDIDAS A.G.	101	65	55	-10
INTERVENCIONES SUSPENDIDAS A.L.	10	2	1	-1

INTERVENCIONES AUTOCONCIERTO	AÑO 2014	AÑO 2015	AÑO 2016	DIFERENCIA 2016-2015
TOTAL INTERVENCIONES	161	164		

INDICADORES QUIRÓFANOS	AÑO 2014	AÑO 2015	AÑO 2016	DIFERENCIA 2016-2015
PACIENTES/SESION A.G.	2,7	3,0	2,8	-0,2
% INT. SUSPENDIDAS A.G.	6,8	4,2	3,3	-0,9
% INT. SUSPENDIDAS A.L.	10	2,6	2,7	0,1
ESTANCIA MEDIA PREOPERATORIA	0,2	0,2	0,2	0

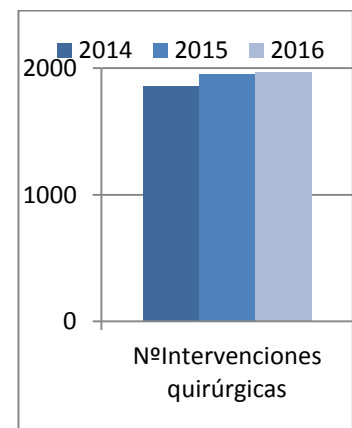
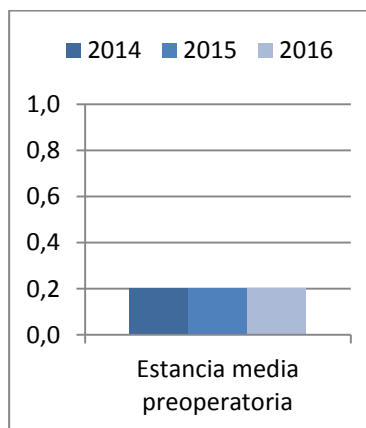
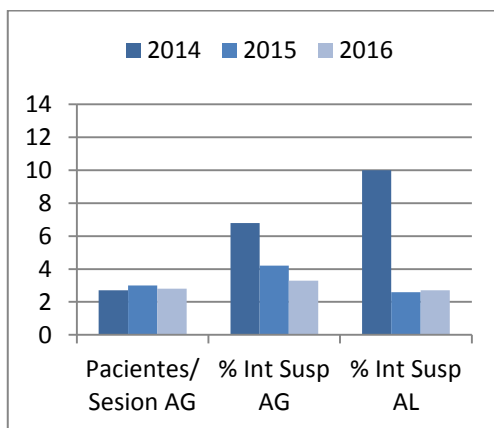



Hospitalización

HOSPITALIZACIÓN	AÑO 2014	AÑO 2015	AÑO 2016	DIFERENCIA 2016-2015
CAMAS FUNCIONANTES	10	9	11	2
TOTAL INGRESOS	990	1.065	1.098	33
INGRESOS EXTERNOS	884	973	982	9
URGENTES	371	407	395	-12
PROGRAMADOS	513	566	587	21
INTERNOS	106	92	116	24
ESTANCIAS	3.049	3.166	3.017	-149
ALTAS VOLUNTARIAS	1	0	0	0
TRASLADOS	3	0	2	2
ÉXITUS	3	6	4	-2
CURACIÓN/MEJORÍA	886	972	980	8
ALTAS EXTERNAS	893	978	986	8

INDICADORES	AÑO 2014	AÑO 2015	AÑO 2016	DIFERENCIA 2016-2015
ESTANCIA MEDIA	3,1	3,0	2,7	-0,3
% OCUPACIÓN	85	95,5	76,7	-18,8
IND. ROTACIÓN	8,4	9,8	8,5	-1,3
INTERVALO SUSTITUCIÓN	0,5	0,1	0,8	0,7
% DE DESOCUPACIÓN	15	4,5	23,3	18,8
% DE ALTAS POR ÉXITUS	0,3	0,6	0,4	-0,2

URGENCIAS	AÑO 2014	AÑO 2015	AÑO 2016	DIFERENCIA 2016-2015
PRESIÓN DE URGENCIAS	37,5	38,2	36	-2,2
ÍNDICE INGR. PROG/URG.	1,4	1,4	1,5	0,1

Urgencias

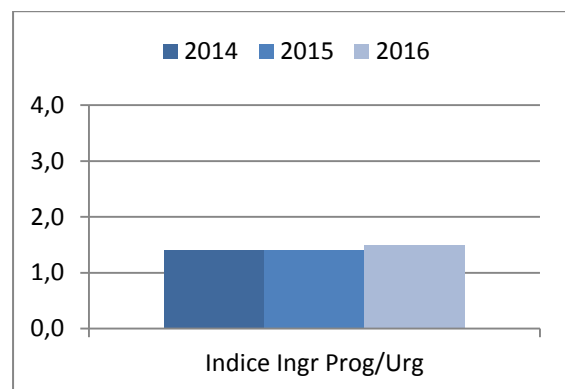
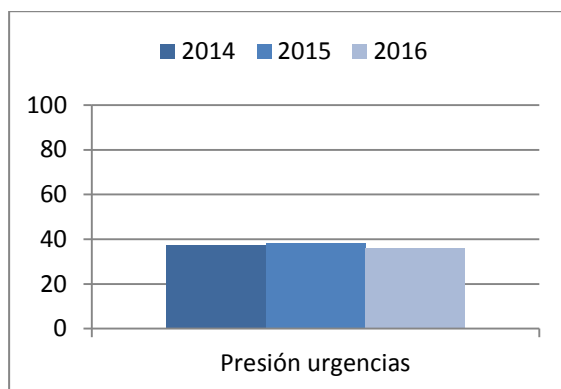
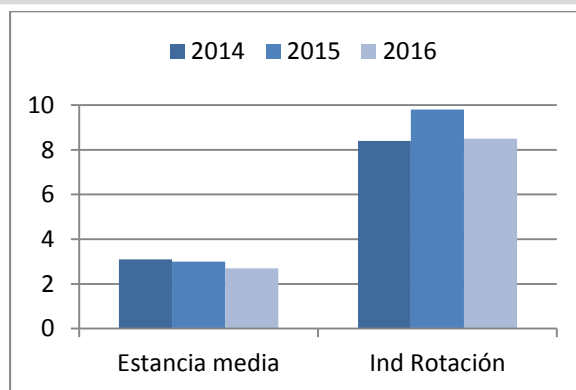

Consultas Externas

CONSULTAS EXTERNAS	AÑO 2014	AÑO 2015	AÑO 2016	DIFERENCIA 2016-2015
PRIMERAS CONSULTAS HOSPITAL	866	947	966	19
CONSULTAS SUCESIVAS HOSPITAL	6.710	6.825	6.808	-17
PRIMERAS CENTRO ESPECIALIDADES	3.234	3.349	2.717	-632
SUCESIVAS CENTRO ESPECIALIDADES	3.394	3.328	3.376	48

TOTAL CONSULTAS	AÑO 2014	AÑO 2015	AÑO 2016	DIFERENCIA 2016-2015
PRIMERAS CONSULTAS	4.100	4.296	3.683	-613
CONSULTAS SUCESIVAS	10.104	10.153	10.184	31
RELACIÓN SUC/PRIMERAS	2,5	2,4	2,8	0,4

Quirófanos

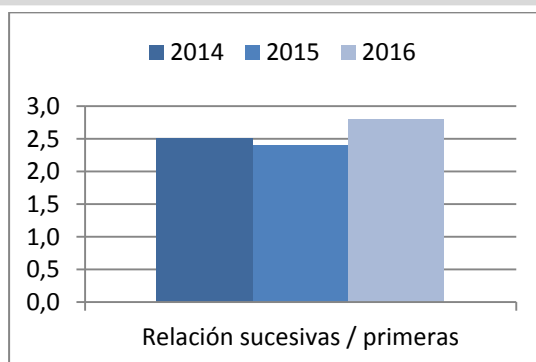

QUIRÓFANOS	AÑO 2014	AÑO 2015	AÑO 2016	DIFERENCIA 2016-2015
INTERVENCIONES PROGRAMADAS .A.G.	602	631	651	20
INTERVENCIONES PROGRAMADAS A.L.	190	177	377	200
INTERVENCIONES URGENTES A.G.	116	122	159	37
INTERVENCIONES URGENTES A.L.	4	3	4	1
TOTAL INTERVENCIONES	912	933	1.191	258
INTERVENCIONES CMA	92	92	90	-2
SESIONES QUIROF. A.G.	244	253	267	14
SESIONES QUIROF. A.L.	44	38	66	28
INTERVENCIONES SUSPENDIDAS A.G.	30	36	40	4
INTERVENCIONES SUSPENDIDAS A.L.	12	31	38	7

INTERVENCIONES AUTOCONCIERTO	AÑO 2014	AÑO 2015	AÑO 2016	DIFERENCIA 2016-2015
TOTAL INTERVENCIONES	102	111	128	17

INDICADORES QUIRÓFANOS	AÑO 2014	AÑO 2015	AÑO 2016	DIFERENCIA 2016-2015
PACIENTES/SESION A.G.	2,5	3	2,4	-0,6
% INT. SUSPENDIDAS A.G.	5	5,7	6,1	0,4
% INT. SUSPENDIDAS A.L.	14,2	17,5	10,1	-7,4

ESTANCIA MEDIA PREOPERATORIA	0,5	0,5	0,5	0
-------------------------------------	-----	-----	-----	---

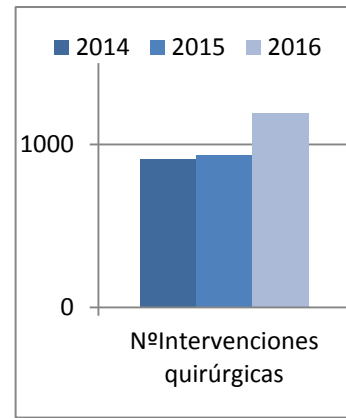
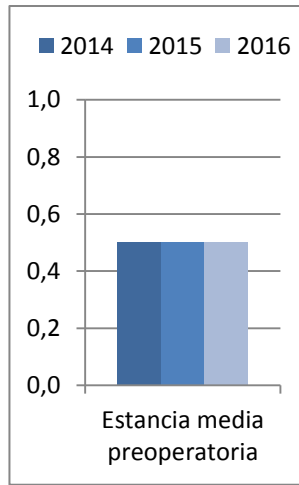
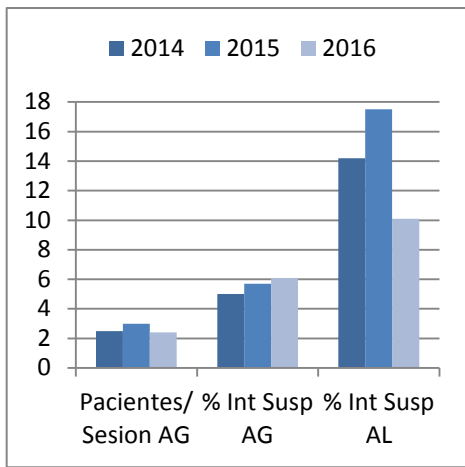



Hospitalización

HOSPITALIZACIÓN	AÑO 2014	AÑO 2015	AÑO 2016	DIFERENCIA 2016-2015
CAMAS FUNCIONANTES	1	0	0	0
TOTAL INGRESOS	5	6	57	51
INGRESOS EXTERNOS	5	5	52	47
URGENTES	1	0	1	1
PROGRAMADOS	4	5	51	46
INTERNOS	0	1	5	4
ESTANCIAS	12	7	89	82
ALTAS VOLUNTARIAS	0	0	0	0
TRASLADOS	0	0	0	0
ÉXITUS	0	0	1	1
CURACIÓN/MEJORÍA	5	5	53	48
ALTAS EXTERNAS	5	5	54	49

INDICADORES	AÑO 2014	AÑO 2015	AÑO 2016	DIFERENCIA 2016-2015
ESTANCIA MEDIA	2,4	1,2	1,6	0,4
% OCUPACIÓN	9,9	0,0	0,0	0
IND. ROTACIÓN	1,3	0,0	0,0	0
INTERVALO SUSTITUCIÓN	21,9	0,0	0,0	0
% DE DESOCUPACIÓN	90,1	100,0	100,0	0
% DE ALTAS POR ÉXITUS	0	0,0	1,9	1,9

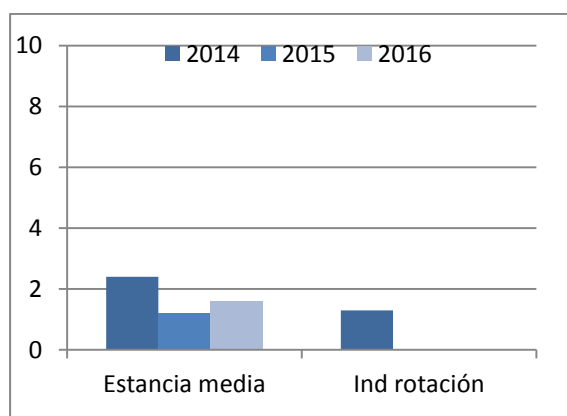

Urgencias

URGENCIAS	AÑO 2014	AÑO 2015	AÑO 2016	DIFERENCIA 2016-2015
PRESIÓN DE URGENCIAS	20	0,0	1,8	1,8
ÍNDICE INGR. PROG/URG.	4	0,0	51	51

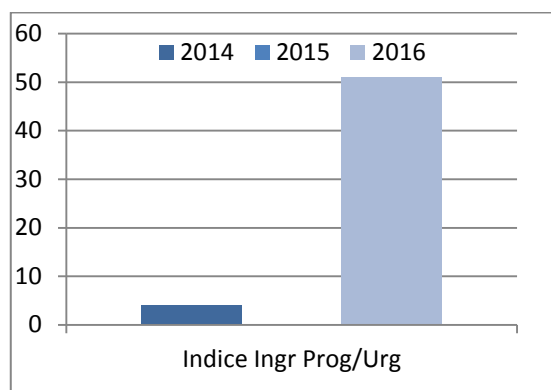
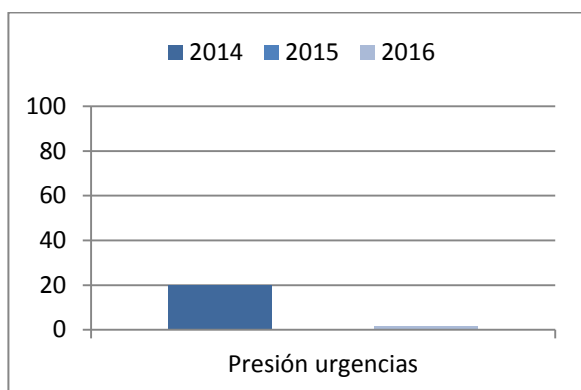

Consultas Externas

CONSULTAS EXTERNAS	AÑO 2014	AÑO 2015	AÑO 2016	DIFERENCIA 2016-2015
PRIMERAS CONSULTAS HOSPITAL	1.074	1.072	1.269	197
CONSULTAS SUCESIVAS HOSPITAL	6.306	5.564	4.902	-662
PRIMERAS CENTRO ESPECIALIDADES	0	0	0	0
SUCESIVAS CENTRO ESPECIALIDADES	0	0	0	0

TOTAL CONSULTAS	AÑO 2014	AÑO 2015	AÑO 2016	DIFERENCIA 2016-2015
PRIMERAS CONSULTAS	1.074	1.072	1.269	197
CONSULTAS SUCESIVAS	6.306	5.564	4.902	-662
RELACIÓN SUC/PRIMERAS	5,9	5,2	3,9	-1,3

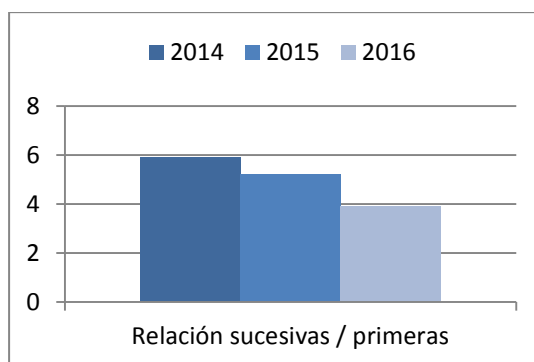

ACELERADOR LINEAL	AÑO 2014	AÑO 2015	AÑO 2016	DIFERENCIA 2016-2015
SESIONES MAÑANAS	11.595	10.980	11.178	198
SESIONES TARDE	8.243	10.120	11.685	1.565
TOTAL SESIONES TRATAMIENTO	19.838	21.100	22.863	1.763
Nº CAMPOS MAÑANAS	74.934	70.364	75.850	5.486
Nº CAMPOS TARDE	48.762	65.004	77.277	12.273
TOTAL DE CAMPOS	123.696	135.368	153.127	17.759
INICIO NUEVOS TTOS MAÑANAS	462	449	538	89
INICIO NUEVOS TTOS TARDE	496	448	571	123
TOTAL INICIOS NUEVOS	958	897	1.109	212

BRAQUITERAPIA ALTA TASA	AÑO 2014	AÑO 2015	AÑO 2016	DIFERENCIA 2016-2015
BRAQUITERAPIA VAGINAL	----	----	77	77
BRAQUITERAPIA UTERO VAGINAL	----	----	15	15
BRAQUITERAPIA PROSTATICA	----	----	33	33
---->TOTAL BRAQUITERAPIA	----	----	125	125

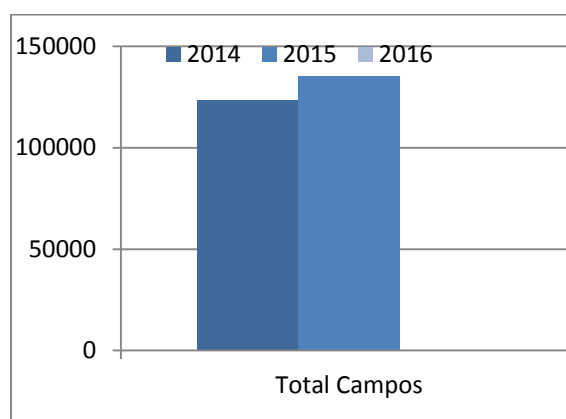
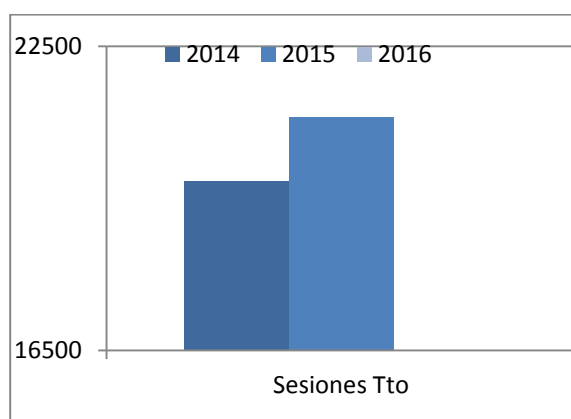

SERVICIOS MÉDICOS





Hospitalización

HOSPITALIZACIÓN	AÑO 2014	AÑO 2015	AÑO 2016	DIFERENCIA 2016-2015
CAMAS FUNCIONANTES	20	20	21	1
TOTAL INGRESOS	2.934	2.925	2.673	-252
INGRESOS EXTERNOS	2.678	2.706	2.464	-242
URGENTES	1.401	1.276	1.154	-122
PROGRAMADOS	1.277	1.430	1.310	-120
INTERNOS	256	219	209	-10
ESTANCIAS	7.424	7.216	6.295	-921
ALTAS VOLUNTARIAS	11	6	8	2
TRASLADOS	587	660	569	-91
ÉXITUS	32	38	32	-6
CURACIÓN/MEJORÍA	2.191	2.109	1.957	-152
ALTAS EXTERNAS	2.821	2.813	2.566	-247

INDICADORES	AÑO 2014	AÑO 2015	AÑO 2016	DIFERENCIA 2016-2015
ESTANCIA MEDIA	2,5	2,5	2,4	-0,1
% OCUPACIÓN	103,9	101,1	81,3	-19,8
IND. ROTACIÓN	12,5	12,5	10,5	-2
INTERVALO SUSTITUCIÓN	-0,1	-0,0	0,5	0,5
% DE DESOCUPACIÓN	-3,9	-1,4	18,7	20,1
% DE ALTAS POR ÉXITUS	1,1	1,4	1,2	-0,2

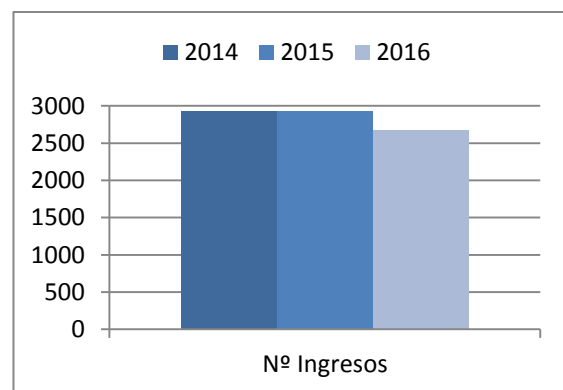
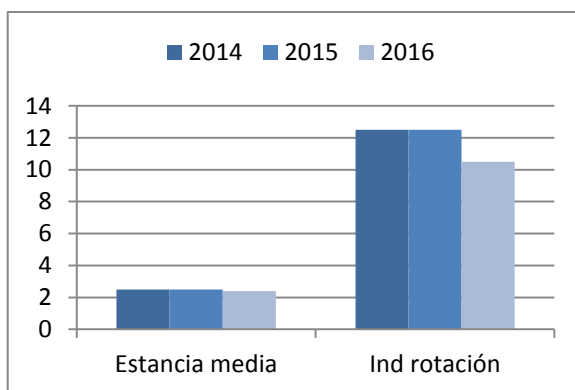

Urgencias

URGENCIAS	AÑO 2014	AÑO 2015	AÑO 2016	DIFERENCIA 2016-2015
PRESIÓN DE URGENCIAS	47,8	43,6	43,2	-0,4
ÍNDICE INGR. PROG/URG.	0,9	1,1	1,1	0

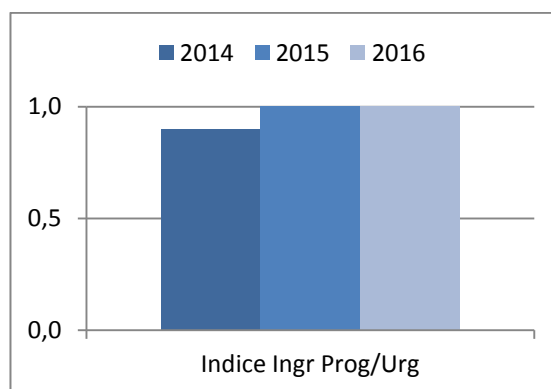
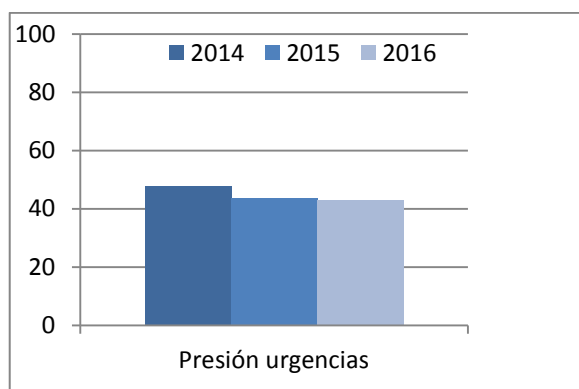

Consultas Externas

CONSULTAS EXTERNAS	AÑO 2014	AÑO 2015	AÑO 2016	DIFERENCIA 2016-2015
PRIMERAS CONSULTAS HOSPITAL	1.323	1.439	1.235	-204
CONSULTAS SUCESIVAS HOSPITAL	6.328	6.411	5.408	-1.003
PRIMERAS CENTRO ESPECIALIDADES	3.293	3.319	3.160	-159
SUCESIVAS CENTRO ESPECIALIDADES	1.623	1.607	1.757	150

TOTAL CONSULTAS	AÑO 2014	AÑO 2015	AÑO 2016	DIFERENCIA 2016-2015
PRIMERAS CONSULTAS	4.616	4.758	4.395	-363
CONSULTAS SUCESIVAS	7.951	8.018	7.165	-853
RELACIÓN SUC/PRIMERAS	1,7	1,6	1,6	0

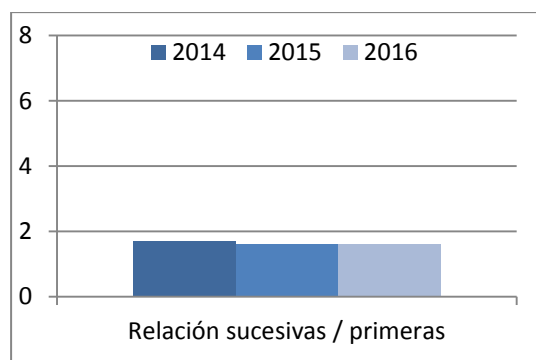

INTERVENCIONISMO	AÑO 2014	AÑO 2015	AÑO 2016	DIFERENCIA 2016-2015
CARDIOLOGIA	570	574	605	31
HEMODINAMICA	1.755	1.758	1.691	-67

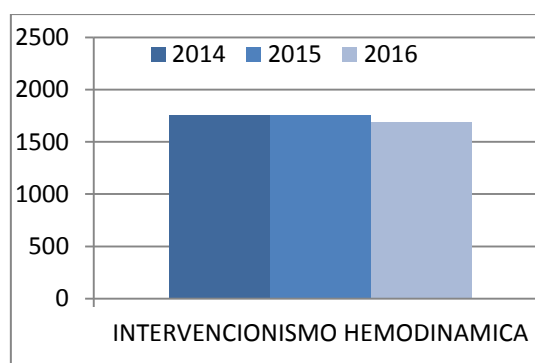
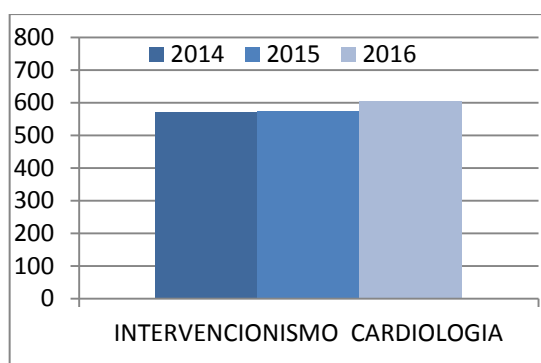

OTROS INDICADORES	AÑO 2014	AÑO 2015	AÑO 2016	DIFERENCIA 2016-2015
ERGOMETRIAS	429	301	285	-16
ECOCARDIOGRAFIA	4.324	4.398	4.499	101
HOLTER	599	569	445	-124
E.C.G.	10.785	9.939	10.862	923
ECO TRANSESOFAGICA	77	67	82	15
ESTUDIOS ISOTOPICOS	344	280	420	140

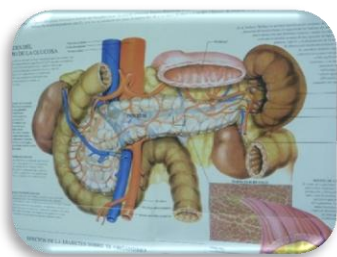

Consultas Externas

CONSULTAS EXTERNAS	AÑO 2014	AÑO 2015	AÑO 2016	DIFERENCIA 2016-2015
PRIMERAS CONSULTAS HOSPITAL	739	584	689	105
CONSULTAS SUCESIVAS HOSPITAL	820	298	301	3
PRIMERAS CENTRO ESPECIALIDADES	0	0	0	0
SUCESIVAS CENTRO ESPECIALIDADES	0	0	0	0

TOTAL CONSULTAS	AÑO 2014	AÑO 2015	AÑO 2016	DIFERENCIA 2016-2015
PRIMERAS CONSULTAS	739	584	689	105
CONSULTAS SUCESIVAS	820	298	301	3
RELACIÓN SUC/PRIMERAS	0.9	0,4	0,5	0,1

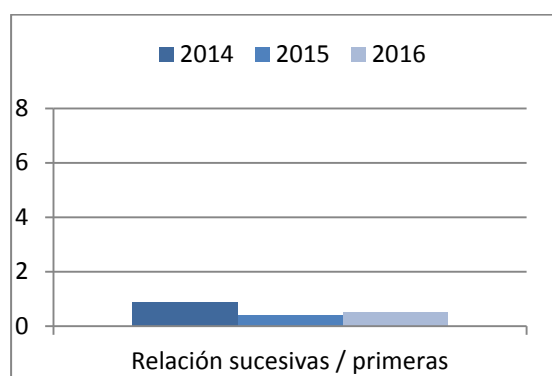

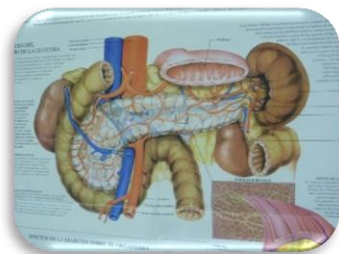

ENDOCRINOLOGÍA

Hospitalización

HOSPITALIZACIÓN	AÑO 2014	AÑO 2015	AÑO 2016	DIFERENCIA 2016-2015
CAMAS FUNCIONANTES	1	1	1	0
TOTAL INGRESOS	27	20	24	4
INGRESOS EXTERNOS	26	18	18	0
URGENTES	25	14	17	3
PROGRAMADOS	1	4	1	-3
INTERNOS	1	2	6	4
ESTANCIAS	81	73	52	-21
ALTAS VOLUNTARIAS	2	1	1	0
TRASLADOS	0	0	0	0
ÉXITUS	0	0	0	0
CURACIÓN/MEJORÍA	24	18	21	3
ALTAS EXTERNAS	26	19	22	3

INDICADORES	AÑO 2014	AÑO 2015	AÑO 2016	DIFERENCIA 2016-2015
ESTANCIA MEDIA	3	3,7	2,2	-1,5
% OCUPACIÓN	26,6	21,8	15,50	-6,3
IND. ROTACIÓN	2,7	1,8	2,20	0,4
INTERVALO SUSTITUCIÓN	8,3	13,1	11,80	-1,3
% DE DESOCUPACIÓN	73,4	78,2	84,50	6,3
% DE ALTAS POR ÉXITUS	0	0,0	0	0

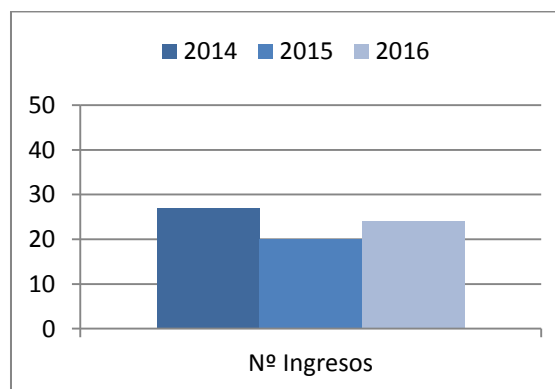
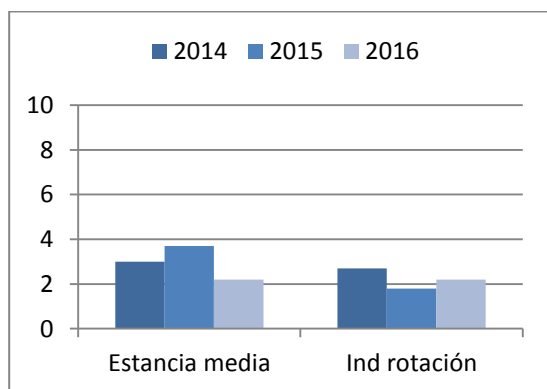

Urgencias

URGENCIAS	AÑO 2014	AÑO 2015	AÑO 2016	DIFERENCIA 2016-2015
PRESIÓN DE URGENCIAS	92,6	70,0	70,8	0,8
ÍNDICE INGR. PROG/URG.	0	0,3	0,1	-0,2

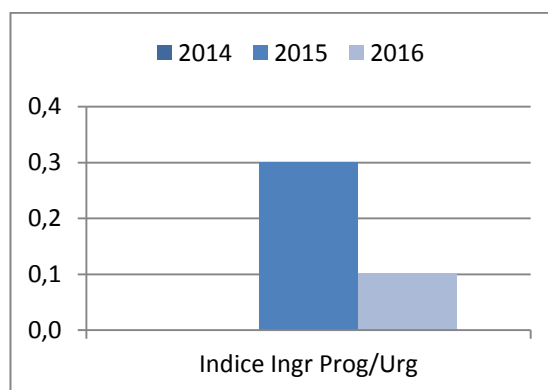
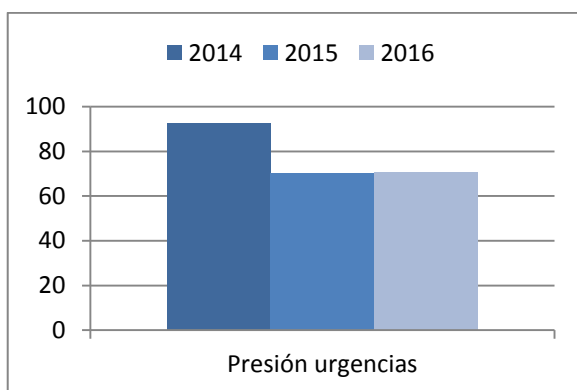

Consultas Externas

CONSULTAS EXTERNAS	AÑO 2014	AÑO 2015	AÑO 2016	DIFERENCIA 2016-2015
PRIMERAS CONSULTAS HOSPITAL	1.242	1.085	955	-130
CONSULTAS SUCESIVAS HOSPITAL	3.469	3.531	3.795	264
PRIMERAS CENTRO ESPECIALIDADES	1.844	1.699	1.975	276
SUCESIVAS CENTRO ESPECIALIDADES	1.777	1.623	1.703	80

TOTAL CONSULTAS	AÑO 2014	AÑO 2015	AÑO 2016	DIFERENCIA 2016-2015
PRIMERAS CONSULTAS	3.086	2.784	2.930	146
CONSULTAS SUCESIVAS	5.246	5.154	5.498	344
RELACIÓN SUC/PRIMERAS	1,7	2,0	1,9	-0,1



HEMATOLOGÍA

Hospitalización

HOSPITALIZACIÓN	AÑO 2014	AÑO 2015	AÑO 2016	DIFERENCIA 2016-2015
CAMAS FUNCIONANTES	2	2	2	0
TOTAL INGRESOS	63	40	54	14
INGRESOS EXTERNOS	43	29	43	14
URGENTES	34	20	30	10
PROGRAMADOS	9	9	13	4
INTERNOS	20	11	11	0
ESTANCIAS	685	576	586	10
ALTAS VOLUNTARIAS	0	0	0	0
TRASLADOS	5	0	2	2
ÉXITUS	10	4	1	-3
CURACIÓN/MEJORÍA	49	35	49	14
ALTAS EXTERNAS	64	39	52	13

INDICADORES	AÑO 2014	AÑO 2015	AÑO 2016	DIFERENCIA 2016-2015
ESTANCIA MEDIA	10,9	14,4	10,9	-3,5
% OCUPACIÓN	93,8	78,9	80,1	1,2
IND. ROTACIÓN	2,6	1,7	2,3	0,6
INTERVALO SUSTITUCIÓN	0,7	3,8	2,7	-1,1
% DE DESOCUPACIÓN	6,2	21,1	19,9	-1,2
% DE ALTAS POR ÉXITUS	15,6	10,3	1,9	-8,4

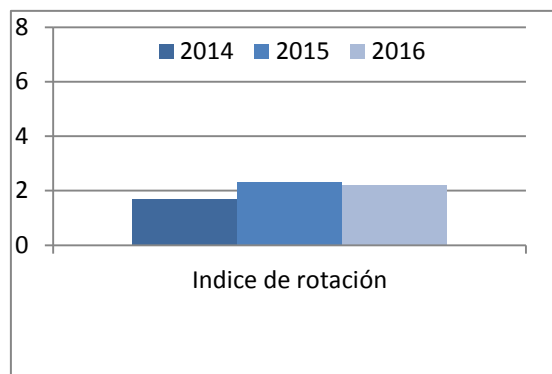

URGENCIAS	AÑO 2014	AÑO 2015	AÑO 2016	DIFERENCIA 2016-2015
PRESIÓN DE URGENCIAS	54	50,0	55,6	5,6
ÍNDICE INGR. PROG/URG.	0,3	0,5	0,4	-0,1

Urgencias

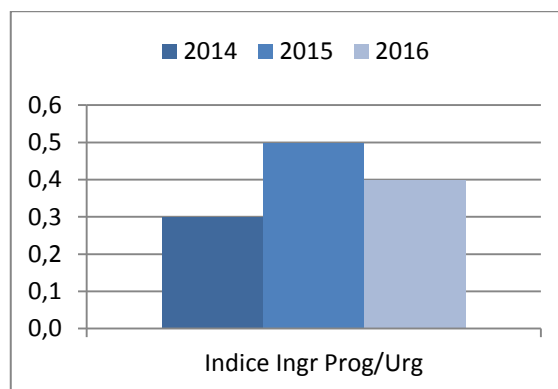
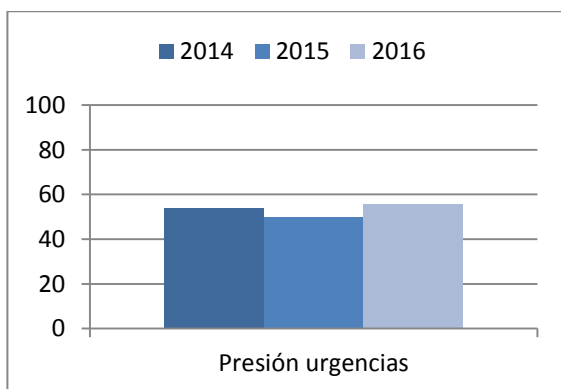
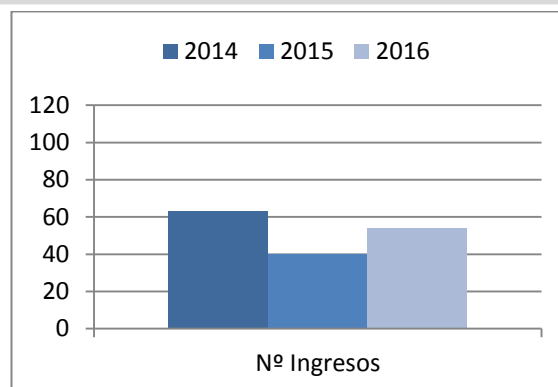
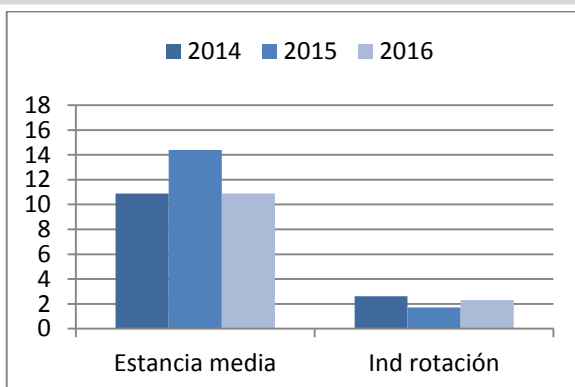

Consultas Externas

CONSULTAS EXTERNAS	AÑO 2014	AÑO 2015	AÑO 2016	DIFERENCIA 2016-2015
PRIMERAS CONSULTAS HOSPITAL	618	781	810	29
CONSULTAS SUCESIVAS HOSPITAL	3.203	3.503	3.755	252
PRIMERAS CENTRO ESPECIALIDADES	0	0	0	0
SUCESIVAS CENTRO ESPECIALIDADES	0	0	0	0

TOTAL CONSULTAS	AÑO 2014	AÑO 2015	AÑO 2016	DIFERENCIA 2016-2015
PRIMERAS CONSULTAS	618	781	810	29
CONSULTAS SUCESIVAS	3.203	3.503	3.755	252
RELACIÓN SUC/PRIMERAS	5,9	4,6	4,7	0,1

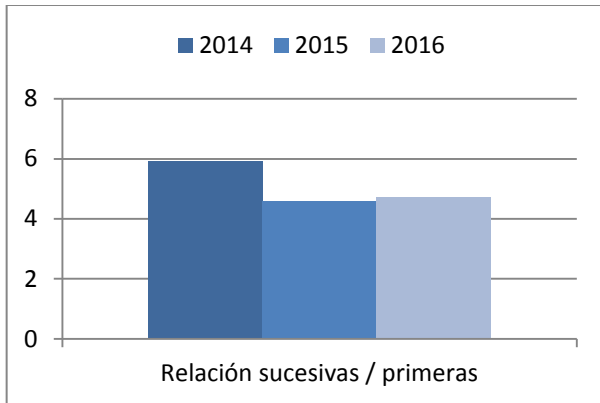



Hospitalización

HOSPITALIZACIÓN	AÑO 2014	AÑO 2015	AÑO 2016	DIFERENCIA 2016-2015
CAMAS FUNCIONANTES	16	17	20	3
TOTAL INGRESOS	1.148	1.154	1.110	-44
INGRESOS EXTERNOS	1.122	1.125	1.083	-42
URGENTES	1.042	1.053	994	-59
PROGRAMADOS	80	72	89	17
INTERNOS	26	29	27	-2
ESTANCIAS	7.239	7.272	5.843	-1.429
ALTAS VOLUNTARIAS	13	12	15	3
TRASLADOS	13	13	7	-6
ÉXITUS	24	22	20	-2
CURACIÓN/MEJORÍA	1.023	1.062	1.005	-57
ALTAS EXTERNAS	1.073	1.109	1.047	-62

INDICADORES	AÑO 2014	AÑO 2015	AÑO 2016	DIFERENCIA 2016-2015
ESTANCIA MEDIA	6,3	6,3	5,3	-1
% OCUPACIÓN	125,3	120,1	81,9	-38,2
IND. ROTACIÓN	6	5,8	4,7	-1,1
INTERVALO SUSTITUCIÓN	-1,3	-1,1	1,2	2,3
% DE DESOCUPACIÓN	-25,3	-20,1	18,1	38,2
% DE ALTAS POR ÉXITUS	2,2	2,0	1,9	-0,1

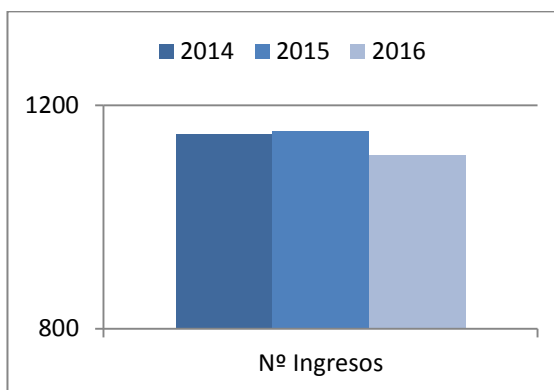
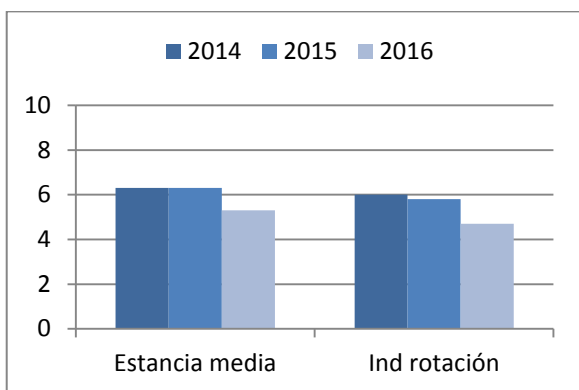

Urgencias

URGENCIAS	AÑO 2014	AÑO 2015	AÑO 2016	DIFERENCIA 2016-2015
PRESIÓN DE URGENCIAS	90,8	91,2	89,5	-1,7
ÍNDICE INGR. PROG/URG.	0,1	0,1	0,1	0

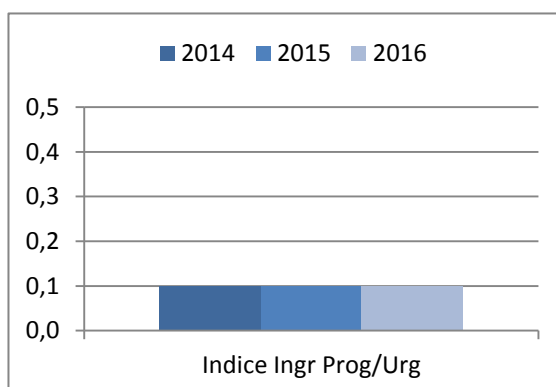
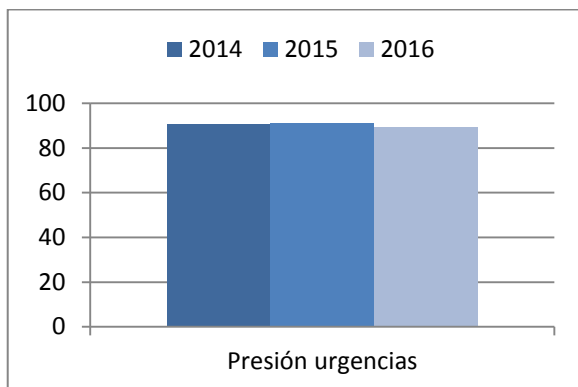

Consultas Externas

CONSULTAS EXTERNAS	AÑO 2014	AÑO 2015	AÑO 2016	DIFERENCIA 2016-2015
PRIMERAS CONSULTAS HOSPITAL	837	718	844	126
CONSULTAS SUCESIVAS HOSPITAL	4.137	4.343	4.558	215
PRIMERAS CENTRO ESPECIALIDADES	3.327	3.523	3.343	-180
SUCESIVAS CENTRO ESPECIALIDADES	2.455	2.814	2.622	-192

TOTAL CONSULTAS	AÑO 2014	AÑO 2015	AÑO 2016	DIFERENCIA 2016-2015
PRIMERAS CONSULTAS	4.164	4.241	4.187	-54
CONSULTAS SUCESIVAS	6.592	7.157	7.180	23
RELACIÓN SUC/PRIMERAS	1,6	2	1,7	-0,3

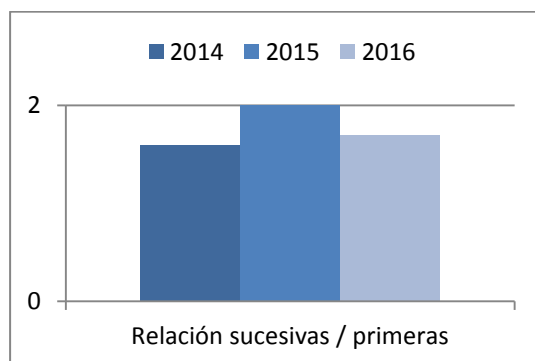

GASTROSCOPIAS	AÑO 2014	AÑO 2015	AÑO 2016	DIFERENCIA 2016-2015
SIN SEDACIÓN	580	399	34	-365
CON SEDACIÓN	884	1.092	1.788	696
TOTAL	1.464	1.491	1.822	331

COLONOSCOPIAS	AÑO 2014	AÑO 2015	AÑO 2016	DIFERENCIA 2016-2015
SIN SEDACIÓN	579	412	145	-267
CON SEDACIÓN	1.633	1.477	2.425	948
TOTAL	2.212	1.889	2.570	681

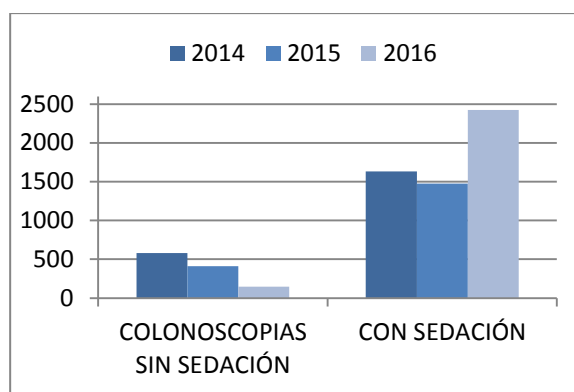
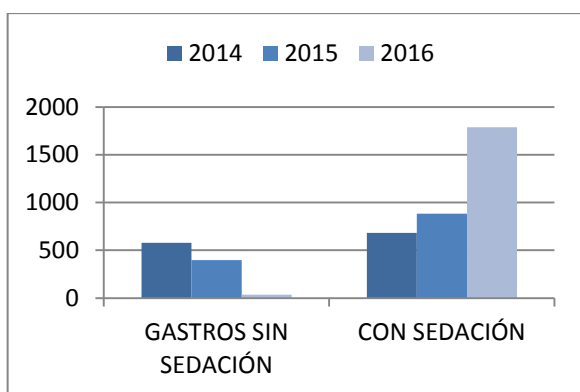



Hospitalización

HOSPITALIZACIÓN	AÑO 2014	AÑO 2015	AÑO 2016	DIFERENCIA 2016-2015
CAMAS FUNCIONANTES	42	44	47	3
TOTAL INGRESOS	1.769	2.009	2.096	87
INGRESOS EXTERNOS	1.718	1.954	1.999	45
URGENTES	1.681	1.912	1.942	30
PROGRAMADOS	37	42	57	15
INTERNOS	51	55	97	42
ESTANCIAS	13.595	14.555	14.617	62
ALTAS VOLUNTARIAS	11	8	18	10
TRASLADOS	37	42	36	-6
ÉXITUS	218	266	239	-27
CURACIÓN/MEJORÍA	1.440	1.615	1.688	73
ALTAS EXTERNAS	1.706	1.931	1.981	50

INDICADORES	AÑO 2014	AÑO 2015	AÑO 2016	DIFERENCIA 2016-2015
ESTANCIA MEDIA	7,7	7,2	7,0	-0,2
% OCUPACIÓN	89,4	91,0	84,7	-6,3
IND. ROTACIÓN	3,5	3,8	3,7	-0,1
INTERVALO SUSTITUCIÓN	0,9	0,7	1,3	0,6
% DE DESOCUPACIÓN	10,6	9,0	15,3	6,3
% DE ALTAS POR ÉXITUS	12,8	13,8	12,1	-1,7

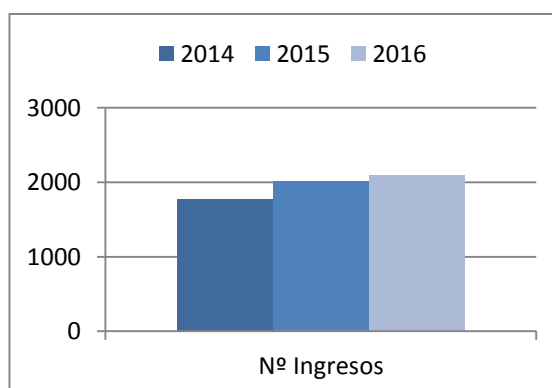
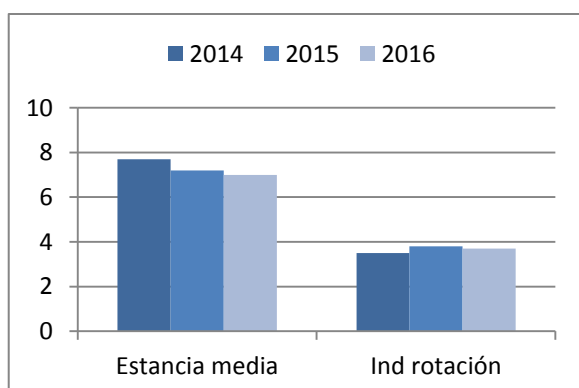

Urgencias

URGENCIAS	AÑO 2014	AÑO 2015	AÑO 2016	DIFERENCIA 2016-2015
PRESIÓN DE URGENCIAS	95	95,2	92,7	-2,5
ÍNDICE INGR. PROG/URG.	0	0,0	0	0

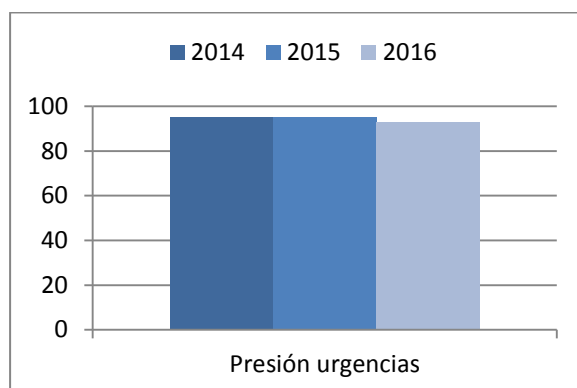

Consultas Externas

CONSULTAS EXTERNAS	AÑO 2014	AÑO 2015	AÑO 2016	DIFERENCIA 2016-2015
PRIMERAS CONSULTAS HOSPITAL	718	594	697	103
CONSULTAS SUCESIVAS HOSPITAL	1.666	1.844	1.749	-95
PRIMERAS CENTRO ESPECIALIDADES	0	0	0	0
SUCESIVAS CENTRO ESPECIALIDADES	0	0	0	0

TOTAL CONSULTAS	AÑO 2014	AÑO 2015	AÑO 2016	DIFERENCIA 2016-2015
PRIMERAS CONSULTAS	718	594	697	103
CONSULTAS SUCESIVAS	1.666	1.844	1.749	-95
RELACIÓN SUC/PRIMERAS	2,3	3,5	2,5	-1

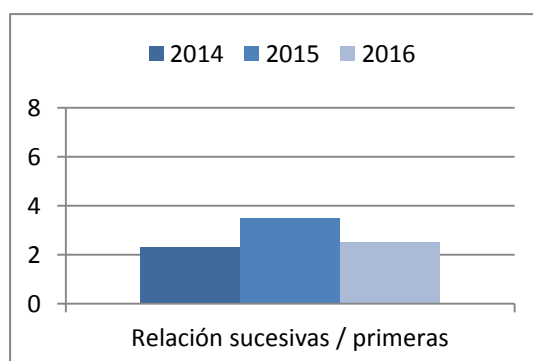

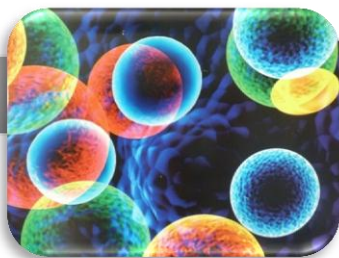

Hospitalización

HOSPITALIZACIÓN	AÑO 2014	AÑO 2015	AÑO 2016	DIFERENCIA 2016-2015
CAMAS FUNCIONANTES	13	13	16	3
TOTAL INGRESOS	764	793	862	69
INGRESOS EXTERNOS	720	762	832	70
URGENTES	707	752	813	61
PROGRAMADOS	13	10	19	9
INTERNOS	44	31	30	-1
ESTANCIAS	5.052	4.878	5.248	370
ALTAS VOLUNTARIAS	6	8	9	1
TRASLADOS	11	6	14	8
ÉXITUS	30	46	29	-17
CURACIÓN/MEJORÍA	671	701	768	67
ALTAS EXTERNAS	718	761	820	59

INDICADORES	AÑO 2014	AÑO 2015	AÑO 2016	DIFERENCIA 2016-2015
ESTANCIA MEDIA	6,6	6,2	6,1	-0,1
% OCUPACIÓN	106,5	99,6	89,2	-10,4
IND. ROTACIÓN	4,9	4,9	4,5	-0,4
INTERVALO SUSTITUCIÓN	-0,4	0,0	0,7	0,7
% DE DESOCUPACIÓN	-6,5	0,4	10,8	10,4
% DE ALTAS POR ÉXITUS	4,2	6,0	3,5	-2,5

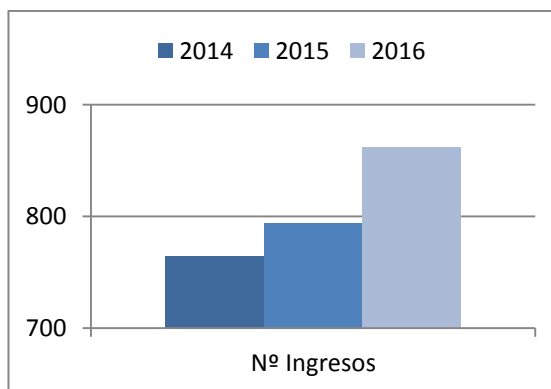
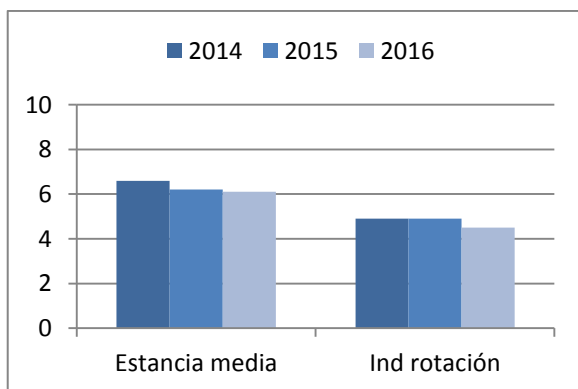

Urgencias

URGENCIAS	AÑO 2014	AÑO 2015	AÑO 2016	DIFERENCIA 2016-2015
PRESIÓN DE URGENCIAS	92,5	94,8	94,3	-0,5
ÍNDICE INGR. PROG/URG.	0	0,0	0	0

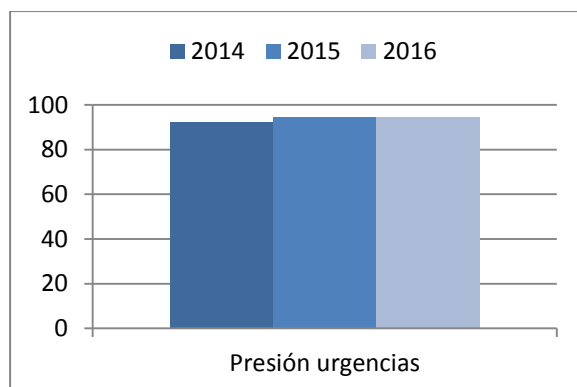

Consultas Externas

TOTAL CONSULTAS	AÑO 2014	AÑO 2015	AÑO 2016	DIFERENCIA 2016-2015
PRIMERAS CONSULTAS	276	451	352	-99
CONSULTAS SUCESIVAS	2.326	2.376	2.532	156
RELACIÓN SUC/PRIMERAS	8,4	5,8	5,2	-0,6

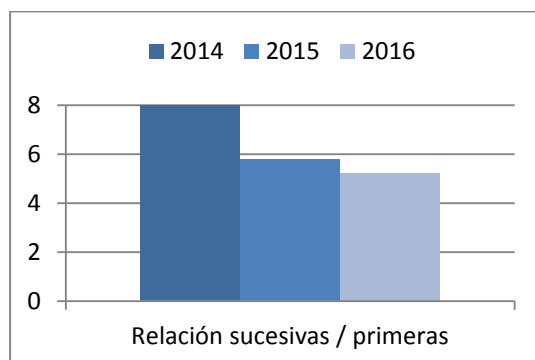



Hospitalización

GRUPOS DE PRUEBAS	AÑO 2014	AÑO 2015	AÑO 2016	DIFERENCIA 2016-2015
ONCOLOGIA	871	1.120	992	-128
CEREBRALES	367	414	397	-17
CARDIACAS	1.197	1.100	1.416	316
INFLAMACION-INFECCION	229	231	235	4
HEPATICAS	17	12	8	-4
ENDOCRINO	1.061	1.146	1.090	-56
OSEAS	4.677	4.057	4.339	282
RESPIRATORIO	562	453	432	-21
DIGESTIVO	77	53	44	-9
GENITOURINARIO	394	399	357	-42
DACRIOGAMMAGRAFIA	0	0	0	0
GANGLIOCENTINELA	489	492	479	-13
TOTAL	9.941	9.477	9.789	312

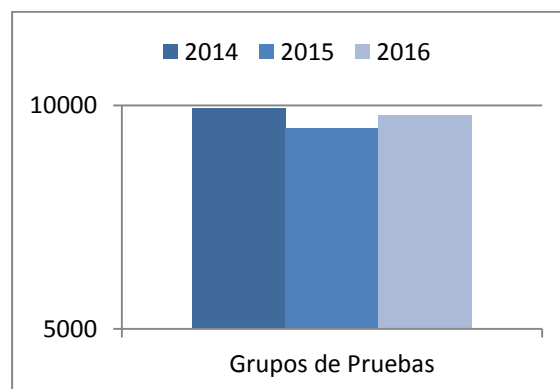

Consultas Externas

CONSULTAS EXTERNAS	AÑO 2014	AÑO 2015	AÑO 2016	DIFERENCIA 2016-2015
PRIMERAS CONSULTAS HOSPITAL	419	364	334	-30
CONSULTAS SUCESIVAS HOSPITAL	489	354	337	-17
PRIMERAS CENTRO ESPECIALIDADES	0	0	0	0
SUCESIVAS CENTRO ESPECIALIDADES	0	0	0	0

TOTAL CONSULTAS	AÑO 2014	AÑO 2015	AÑO 2016	DIFERENCIA 2016-2015
PRIMERAS CONSULTAS	419	364	334	-30
CONSULTAS SUCESIVAS	489	354	337	-17
RELACIÓN SUC/PRIMERAS	1,2	0,9	0,9	0

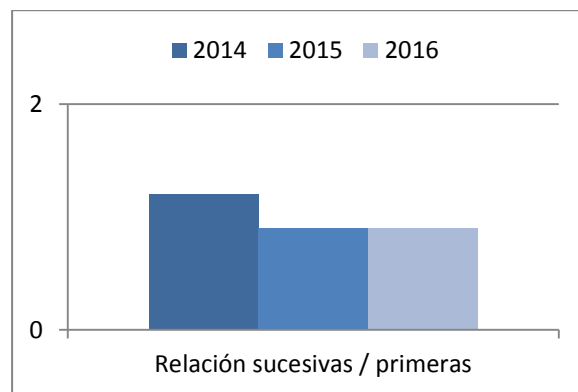



Hospitalización

HOSPITALIZACIÓN	AÑO 2014	AÑO 2015	AÑO 2016	DIFERENCIA 2016-2015
CAMAS FUNCIONANTES	23	23	28	5
TOTAL INGRESOS	1.182	1.238	1.379	141
INGRESOS EXTERNOS	1.116	1.160	1.290	130
URGENTES	1.053	1.102	1.228	126
PROGRAMADOS	63	58	62	4
INTERNOS	66	78	89	11
ESTANCIAS	7.781	8.769	9.492	723
ALTAS VOLUNTARIAS	2	4	12	8
TRASLADOS	11	14	23	9
ÉXITUS	51	48	67	19
CURACIÓN/MEJORÍA	1.057	1.117	1.208	91
ALTAS EXTERNAS	1.121	1.183	1.310	127

INDICADORES	AÑO 2014	AÑO 2015	AÑO 2016	DIFERENCIA 2016-2015
ESTANCIA MEDIA	6,6	7,1	6,9	-0,2
% OCUPACIÓN	91,7	106,8	92,1	-14,7
IND. ROTACIÓN	4,2	4,6	4,1	-0,5
INTERVALO SUSTITUCIÓN	0,6	-0,4	0,6	1
% DE DESOCUPACIÓN	8,3	-6,8	7,9	14,7
% DE ALTAS POR ÉXITUS	4,5	4,1	5,1	1

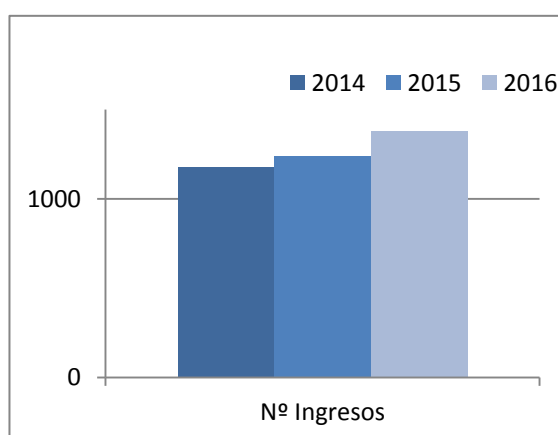
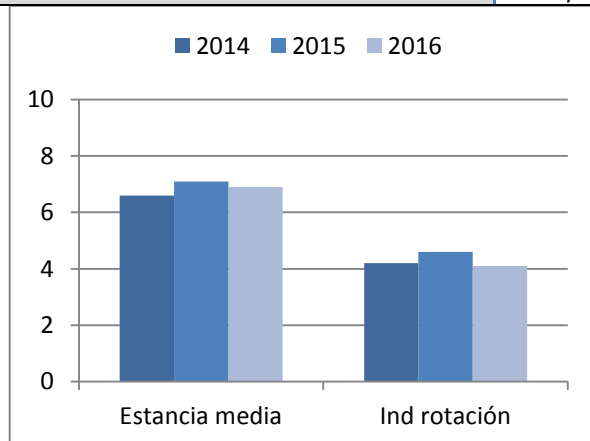

Urgencias

URGENCIAS	AÑO 2014	AÑO 2015	AÑO 2016	DIFERENCIA 2016-2015
PRESIÓN DE URGENCIAS	88,1	89,0	89,1	0,1
ÍNDICE INGR. PROG/URG.	0,1	0,1	0,1	0

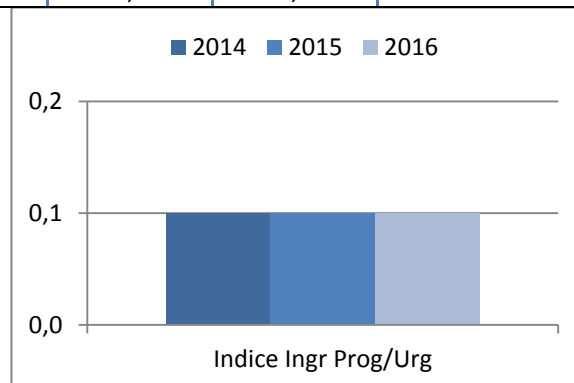
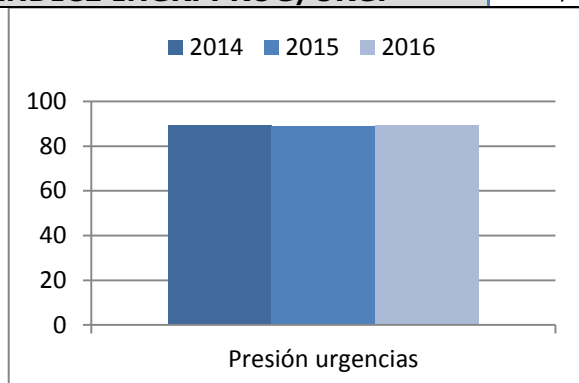

Consultas Externas

CONSULTAS EXTERNAS	AÑO 2014	AÑO 2015	AÑO 2016	DIFERENCIA 2016-2015
PRIMERAS CONSULTAS HOSPITAL	1.489	1.571	1.575	4
CONSULTAS SUCESIVAS HOSPITAL	4.772	4.751	4.640	-111
PRIMERAS CENTRO ESPECIALIDADES	1.412	1.520	1.492	-28
SUCESIVAS CENTRO ESPECIALIDADES	2.065	2.172	2.142	-30

TOTAL CONSULTAS	AÑO 2014	AÑO 2015	AÑO 2016	DIFERENCIA 2016-2015
PRIMERAS CONSULTAS	2.901	3.091	3.067	-24
CONSULTAS SUCESIVAS	6.837	6.923	6.782	-141
RELACIÓN SUC/PRIMERAS	2,8	2,3	2,2	-0,1

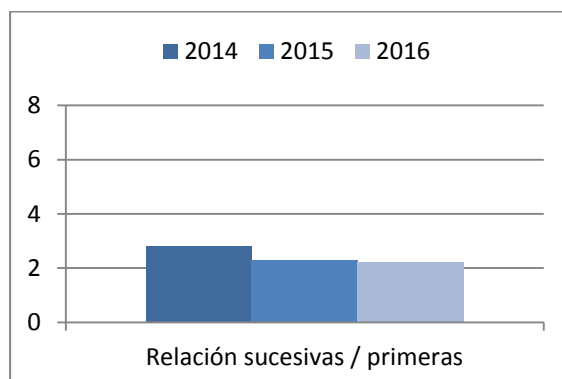

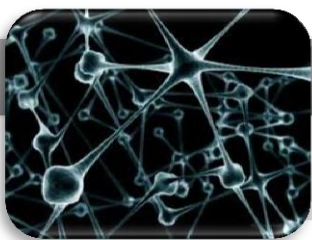

HOSPITALIZACIÓN	AÑO 2014	AÑO 2015	AÑO 2016	DIFERENCIA 2016-2015
CAMAS FUNCIONANTES	15	15	15	0
TOTAL INGRESOS	808	797	844	47
INGRESOS EXTERNOS	782	75	812	737
URGENTES	717	707	710	3
PROGRAMADOS	65	75	102	27
INTERNOS	26	15	32	17
ESTANCIAS	4.763	4.735	5.897	1.162
ALTAS VOLUNTARIAS	10	15	26	11
TRASLADOS	49	41	51	10
ÉXITUS	38	56	52	-4
CURACIÓN/MEJORÍA	689	670	694	24
ALTAS EXTERNAS	786	782	823	41

INDICADORES	AÑO 2014	AÑO 2015	AÑO 2016	DIFERENCIA 2016-2015
ESTANCIA MEDIA	5,6	5,9	7	1,1
% OCUPACIÓN	96,2	89,5	105,1	15,6
IND. ROTACIÓN	5,2	4,6	4,6	0
INTERVALO SUSTITUCIÓN	0,2	0,7	-0,3	-1
% DE DESOCUPACIÓN	3,8	10,5	-5,1	-15,6
% DE ALTAS POR ÉXITUS	7,3	7,2	6,3	-0,9

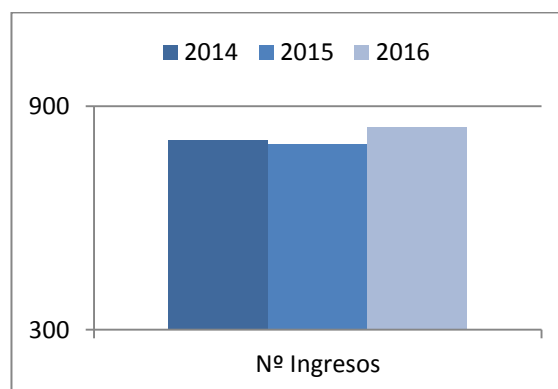
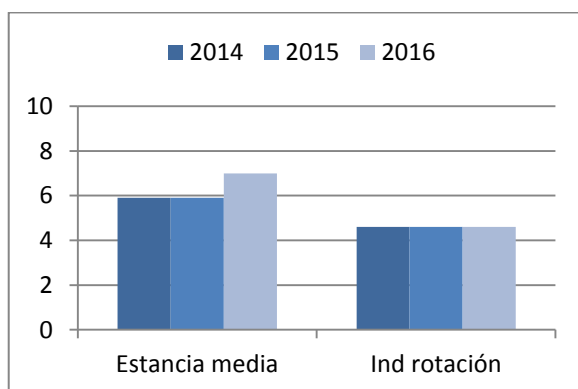

Urgencias

URGENCIAS	AÑO 2014	AÑO 2015	AÑO 2016	DIFERENCIA 2016-2015
PRESIÓN DE URGENCIAS	87,50	88,7	84,1	-4,6
ÍNDICE INGR. PROG/URG.	0,1	0,1	0,1	0

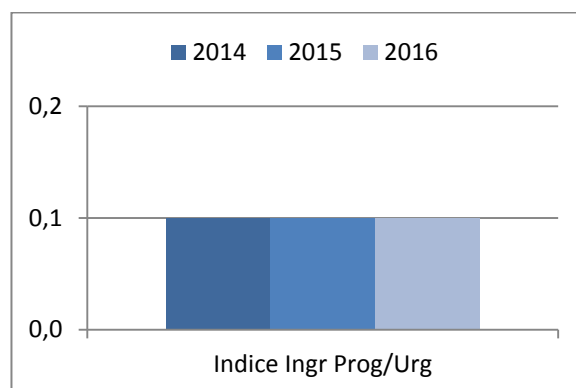
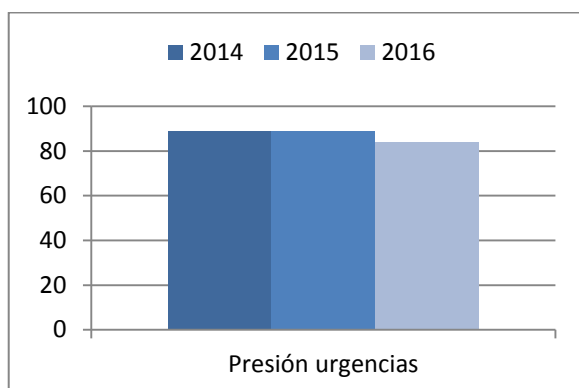

Consultas Externas

CONSULTAS EXTERNAS	AÑO 2014	AÑO 2015	AÑO 2016	DIFERENCIA 2016-2015
PRIMERAS CONSULTAS HOSPITAL	1.840	1.741	2.355	614
CONSULTAS SUCESIVAS HOSPITAL	2.422	2.368	2.583	215
PRIMERAS CENTRO ESPECIALIDADES	1.598	1.591	1.678	87
SUCESIVAS CENTRO ESPECIALIDADES	772	750	872	122

TOTAL CONSULTAS	AÑO 2014	AÑO 2015	AÑO 2016	DIFERENCIA 2016-2015
PRIMERAS CONSULTAS	3.438	3.332	4.033	-701
CONSULTAS SUCESIVAS	3.194	3.118	3.455	-337
RELACIÓN SUC/PRIMERAS	1,0	1,0	0,9	-0.1

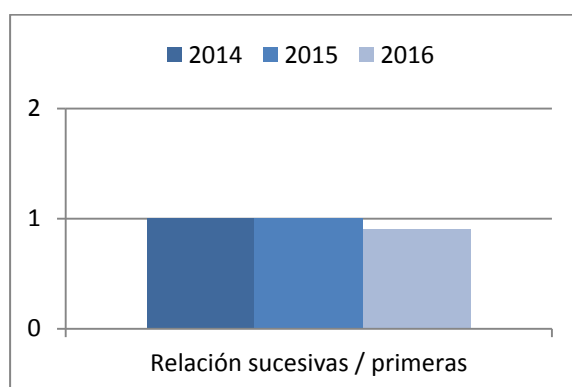



Hospitalización

HOSPITALIZACIÓN	AÑO 2014	AÑO 2015	AÑO 2016	DIFERENCIA 2016-2015
CAMAS FUNCIONANTES	16	17	17	0
TOTAL INGRESOS	636	668	699	31
INGRESOS EXTERNOS	603	617	652	35
URGENTES	526	555	565	10
PROGRAMADOS	77	62	87	25
INTERNOS	33	51	47	-4
ESTANCIAS	3.756	5.055	5.110	55
ALTAS VOLUNTARIAS	3	2	0	-2
TRASLADOS	24	34	39	5
ÉXITUS	104	120	125	5
CURACIÓN/MEJORÍA	466	492	493	1
ALTAS EXTERNAS	597	648	657	9

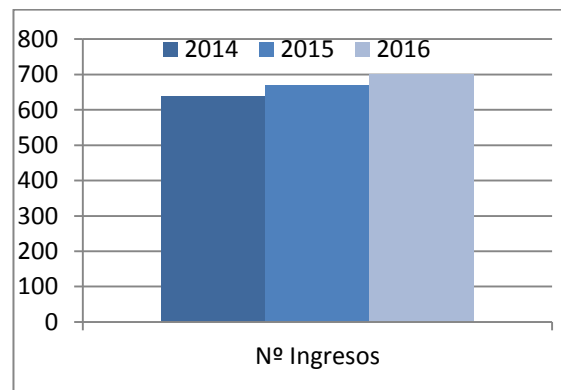
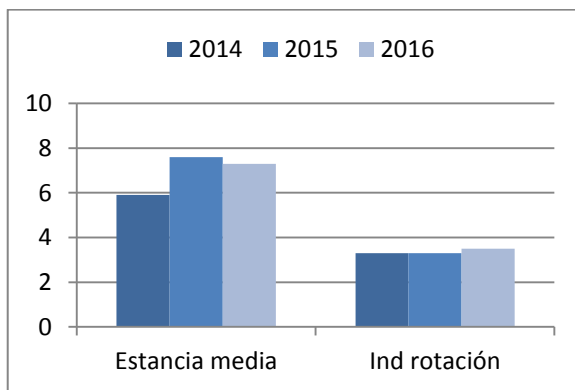

INDICADORES	AÑO 2014	AÑO 2015	AÑO 2016	DIFERENCIA 2016-2015
ESTANCIA MEDIA	5,9	7,6	7,3	-0,3
% OCUPACIÓN	63,7	83,1	82,9	-0,2
IND. ROTACIÓN	3,3	3,3	3,5	0,2
INTERVALO SUSTITUCIÓN	3,4	1,5	1,5	0
% DE DESOCUPACIÓN	36,3	16,9	17,1	0,2
% DE ALTAS POR ÉXITUS	17,4	18,5	19	0,5

Urgencias

URGENCIAS	AÑO 2014	AÑO 2015	AÑO 2016	DIFERENCIA 2016-2015
PRESIÓN DE URGENCIAS	82,7	83,1	80,8	-2,3
ÍNDICE INGR. PROG/URG.	0,1	0,1	0,2	0,1

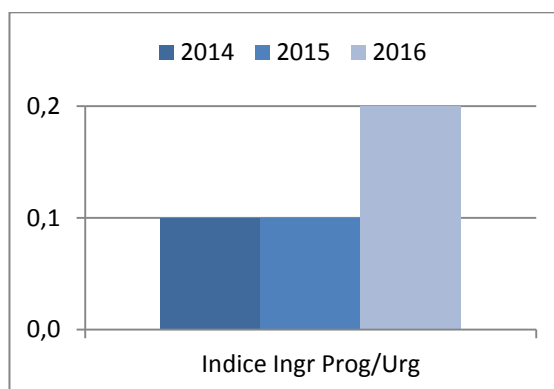
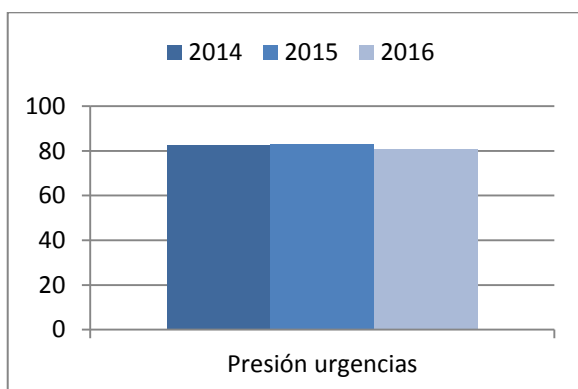

Consultas Externas

CONSULTAS EXTERNAS	AÑO 2014	AÑO 2015	AÑO 2016	DIFERENCIA 2016-2015
PRIMERAS CONSULTAS HOSPITAL	798	735	684	-51
CONSULTAS SUCESIVAS HOSPITAL	12.013	12.447	14.134	1.687
PRIMERAS CENTRO ESPECIALIDADES	0	0	0	0
SUCESIVAS CENTRO ESPECIALIDADES	0	0	0	0
RELACIÓN SUC/PRIMERAS	15,2	17,2	21	3,8



Hospitalización Escolares

HOSPITALIZACIÓN	AÑO 2014	AÑO 2015	AÑO 2016	DIFERENCIA 2016-2015
CAMAS FUNCIONANTES	17	17	17	0
TOTAL INGRESOS	780	670	804	134
INGRESOS EXTERNOS	773	662	797	135
URGENTES	626	517	603	86
PROGRAMADOS	147	145	194	49
INTERNOS	7	8	7	-1
ESTANCIAS	1.506	1.524	1.622	98
ALTAS VOLUNTARIAS	1	0	1	1
TRASLADOS	9	12	18	6
ÉXITUS	0	0	0	0
CURACIÓN/MEJORÍA	749	643	759	116
ALTAS EXTERNAS	759	655	778	123

INDICADORES	AÑO 2014	AÑO 2015	AÑO 2016	DIFERENCIA 2016-2015
ESTANCIA MEDIA	1,9	2,3	2,0	-0,3
% OCUPACIÓN	24,3	24,6	26,1	1,5
IND. ROTACIÓN	3,8	3,3	3,9	0,6
INTERVALO SUSTITUCIÓN	6	7,0	5,7	-1,3
% DE DESOCUPACIÓN	75,7	75,4	73,9	-1,5
% DE ALTAS POR ÉXITUS	0	0,0	0	0

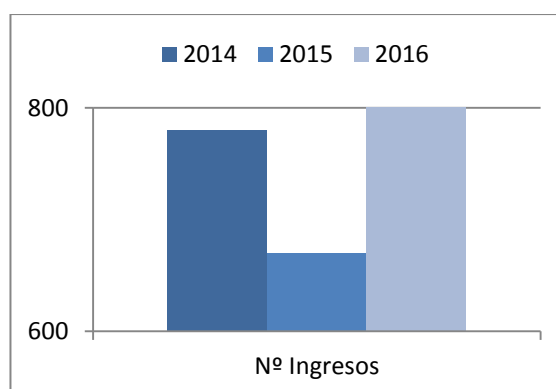
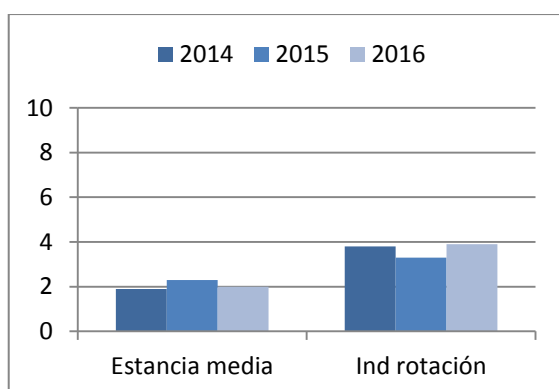

Urgencias Pediatría _ Escolares

URGENCIAS	AÑO 2014	AÑO 2015	AÑO 2016	DIFERENCIA 2016-2015
PRESIÓN DE URGENCIAS	80,3	77,2	75	-2,2
ÍNDICE INGR. PROG/URG.	0,2	0,3	0,3	0

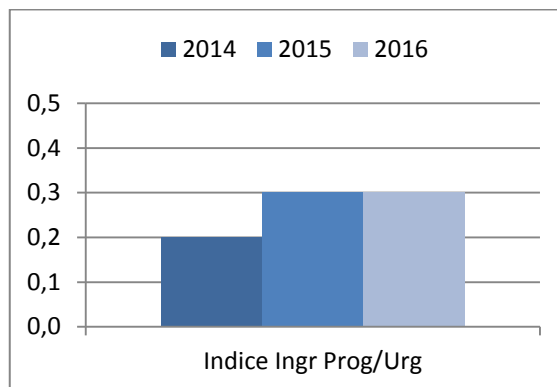
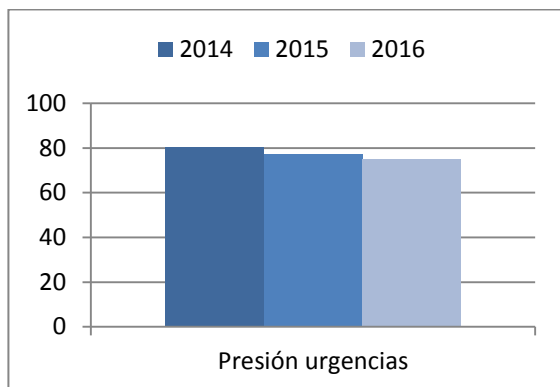

Consultas Externas Pediatría

CONSULTAS EXTERNAS	AÑO 2014	AÑO 2015	AÑO 2016	DIFERENCIA 2016-2015
PRIMERAS CONSULTAS HOSPITAL	3.490	3.608	3.383	-225
CONSULTAS SUCESIVAS HOSPITAL	8.140	8.262	7.338	-924
PRIMERAS CENTRO ESPECIALIDADES	0	0	0	0
SUCESIVAS CENTRO ESPECIALIDADES	0	0	0	0

TOTAL CONSULTAS	AÑO 2014	AÑO 2015	AÑO 2016	DIFERENCIA 2016-2015
PRIMERAS CONSULTAS	3.490	3.608	3.383	-225
CONSULTAS SUCESIVAS	8.140	8.262	7.338	-924
RELACIÓN SUC/PRIMERAS	2,36	2,36	2,17	-0,19

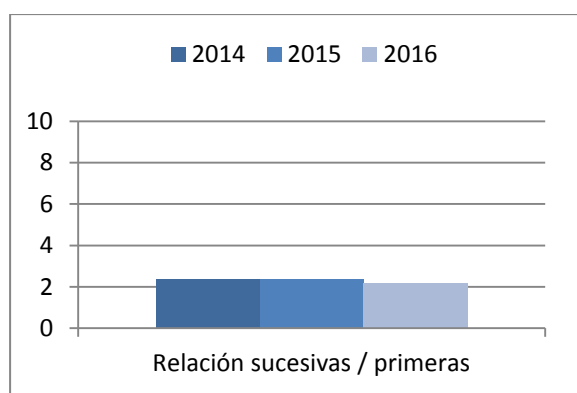



LACTANTES

Hospitalización Lactantes

HOSPITALIZACIÓN	AÑO 2014	AÑO 2015	AÑO 2016	DIFERENCIA 2016-2015
CAMAS FUNCIONANTES	6	6	6	0
TOTAL INGRESOS	294	295	308	13
INGRESOS EXTERNOS	274	284	296	12
URGENTES	232	246	271	25
PROGRAMADOS	42	38	25	-13
INTERNOS	20	11	12	1
ESTANCIAS	741	778	740	-38
ALTAS VOLUNTARIAS	1	0	0	0
TRASLADOS	3	11	11	0
ÉXITUS	0	0	0	0
CURACIÓN/MEJORÍA	279	277	287	10
ALTAS EXTERNAS	283	288	298	10

INDICADORES	AÑO 2014	AÑO 2015	AÑO 2016	DIFERENCIA 2016-2015
ESTANCIA MEDIA	2,5	2,6	2,4	-0,2
% OCUPACIÓN	33,8	35,5	33,7	-1,8
IND. ROTACIÓN	4,1	4,1	4,3	0,2
INTERVALO SUSTITUCIÓN	4,9	4,8	4,7	-0,1
% DE DESOCUPACIÓN	66,2	64,5	66,3	1,8
% DE ALTAS POR ÉXITUS	0	0,0	0	0

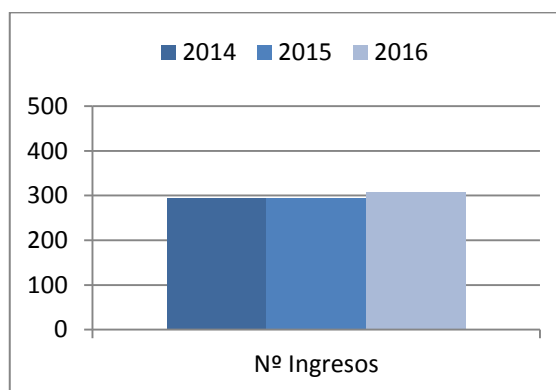
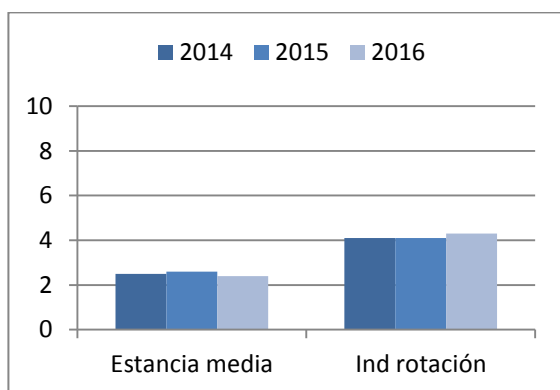

Urgencias Lactantes

URGENCIAS	AÑO 2014	AÑO 2015	AÑO 2016	DIFERENCIA 2016-2015
PRESIÓN DE URGENCIAS	78,9	83,4	88	4,6
ÍNDICE INGR. PROG/URG.	0,2	0,2	0,1	-0,1

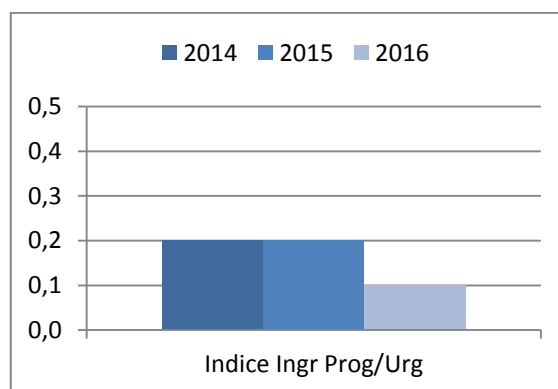
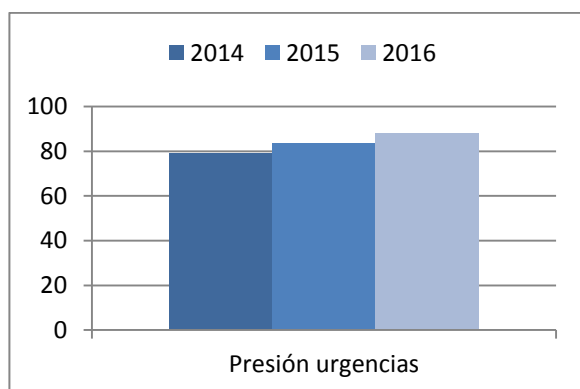



NEONATOS

Hospitalización Neonatos

HOSPITALIZACIÓN	AÑO 2014	AÑO 2015	AÑO 2016	DIFERENCIA 2016-2015
CAMAS FUNCIONANTES	8	8	8	0
TOTAL INGRESOS	204	185	196	11
INGRESOS EXTERNOS	120	95	99	4
URGENTES	113	89	98	9
PROGRAMADOS	7	6	1	-5
INTERNOS	84	90	97	7
ESTANCIAS	1.066	1.113	1.076	-37
ALTAS VOLUNTARIAS	0	0	0	0
TRASLADOS	9	7	5	-2
ÉXITUS	2	0	0	0
CURACIÓN/MEJORÍA	174	160	177	17
ALTAS EXTERNAS	185	167	182	15

INDICADORES	AÑO 2014	AÑO 2015	AÑO 2016	DIFERENCIA 2016-2015
ESTANCIA MEDIA	5,2	6,0	5,5	-0,5
% OCUPACIÓN	36,5	38,1	36,7	-1,4
IND. ROTACIÓN	2,1	1,9	2	0,1
INTERVALO SUSTITUCIÓN	9,1	9,8	9,4	-0,4
% DE DESOCUPACIÓN	63,5	61,9	63,3	1,4
% DE ALTAS POR ÉXITUS	1,1	0,0	0	0

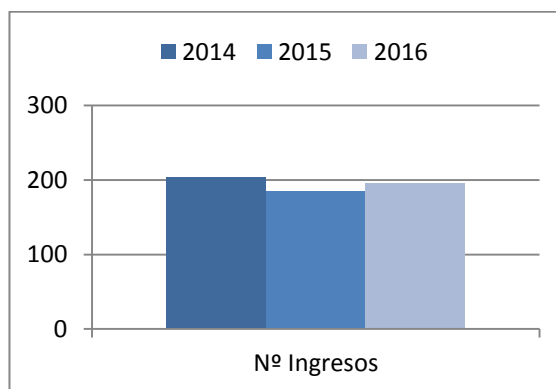
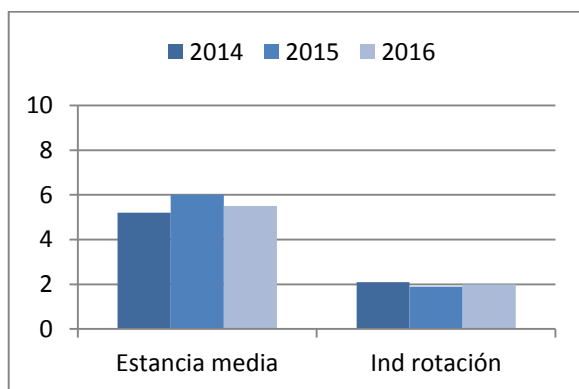

Urgencias Neonatos

URGENCIAS	AÑO 2014	AÑO 2015	AÑO 2016	DIFERENCIA 2016-2015
PRESIÓN DE URGENCIAS	55,4	48,1	50	1,9
ÍNDICE INGR. PROG/URG.	0,1	0,1	0	-0,1

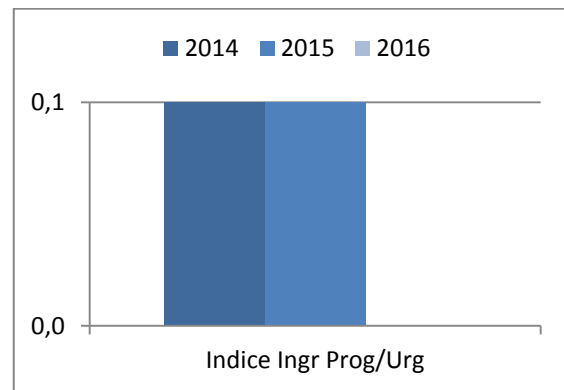
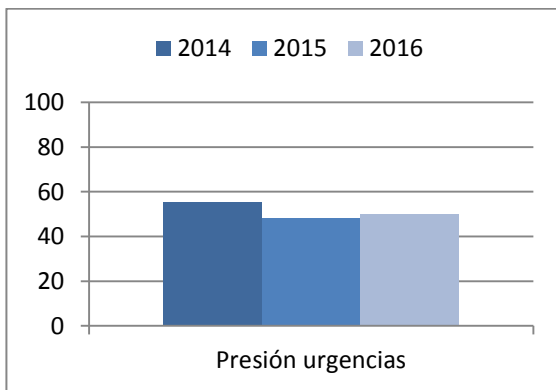



UCI NEONATAL

Hospitalización UCI Neonatal

HOSPITALIZACIÓN	AÑO 2014	AÑO 2015	AÑO 2016	DIFERENCIA 2016-2015
CAMAS FUNCIONANTES	6	6	6	0
TOTAL INGRESOS	103	118	119	1
INGRESOS EXTERNOS	93	102	101	-1
URGENTES	76	89	87	-2
PROGRAMADOS	17	13	14	1
INTERNOS	10	16	18	2
ESTANCIAS	996	1.120	846	-274
ALTAS VOLUNTARIAS	0	0	0	0
TRASLADOS	6	10	6	-4
ÉXITUS	1	0	0	0
CURACIÓN/MEJORÍA	8	17	17	0
ALTAS EXTERNAS	15	27	23	-4

INDICADORES	AÑO 2014	AÑO 2015	AÑO 2016	DIFERENCIA 2016-2015
ESTANCIA MEDIA	9,7	9,5	7,1	-2,4
% OCUPACIÓN	45,5	51,1	38,5	-12,6
IND. ROTACIÓN	1,4	1,6	1,7	0,1
INTERVALO SUSTITUCIÓN	11,6	9,1	11,3	2,2
% DE DESOCUPACIÓN	54,5	48,9	61,5	12,6
% DE ALTAS POR ÉXITUS	6,7	0,0	0	0

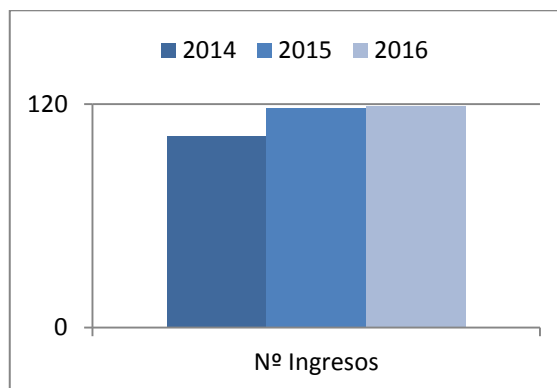
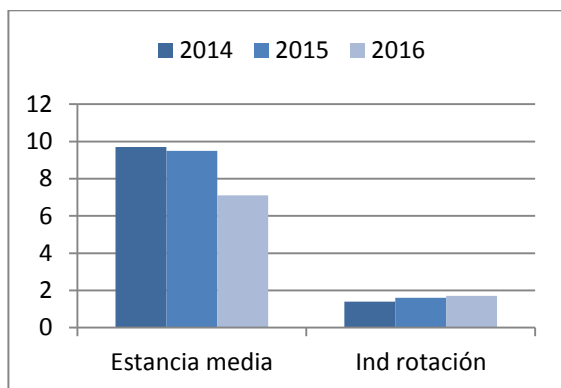

Urgencias UCI Neonatal

URGENCIAS	AÑO 2014	AÑO 2015	AÑO 2016	DIFERENCIA 2016-2015
PRESIÓN DE URGENCIAS	73,8	75,4	73,1	-2,3
ÍNDICE INGR. PROG/URG.	0,2	0,1	0,2	0,1

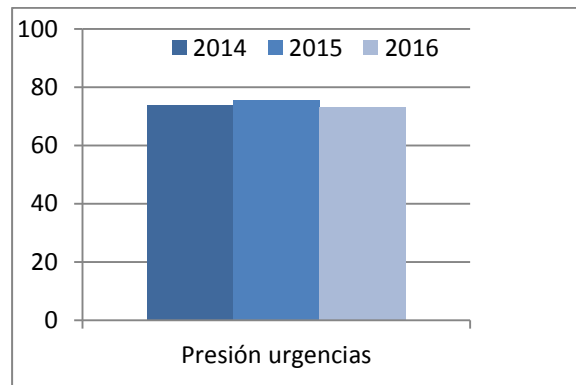
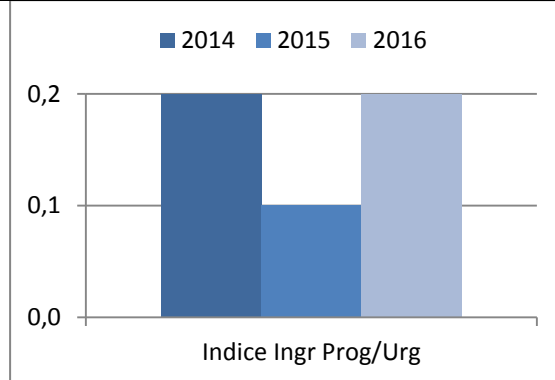

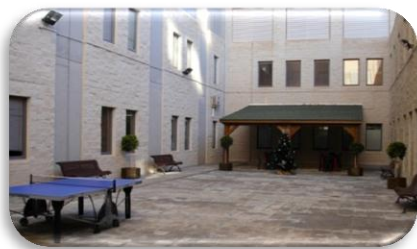

Hospitalización

HOSPITALIZACIÓN	AÑO 2014	AÑO 2015	AÑO 2016	DIFERENCIA 2016-2015
CAMAS FUNCIONANTES	30	30	30	0
TOTAL INGRESOS	659	661	813	152
INGRESOS EXTERNOS	653	651	795	144
URGENTES	601	625	655	30
PROGRAMADOS	52	26	140	114
INTERNOS	6	10	18	8
ESTANCIAS	7.383	8.136	8.446	310
ALTAS VOLUNTARIAS	26	28	17	-11
TRASLADOS	29	37	36	-1
ÉXITUS	0	0	2	2
CURACIÓN/MEJORÍA	596	584	749	165
ALTAS EXTERNAS	651	649	804	155

INDICADORES	AÑO 2014	AÑO 2015	AÑO 2016	DIFERENCIA 2016-2015
ESTANCIA MEDIA	11,2	12,3	10,4	-1,9
% OCUPACIÓN	67,4	74,3	76,9	2,6
IND. ROTACIÓN	1,8	1,8	2,3	0,5
INTERVALO SUSTITUCIÓN	5,4	4,3	3,1	-1,2
% DE DESOCUPACIÓN	32,6	25,7	23,1	-2,6
% DE ALTAS POR ÉXITUS	0	0,0	0,2	0,2

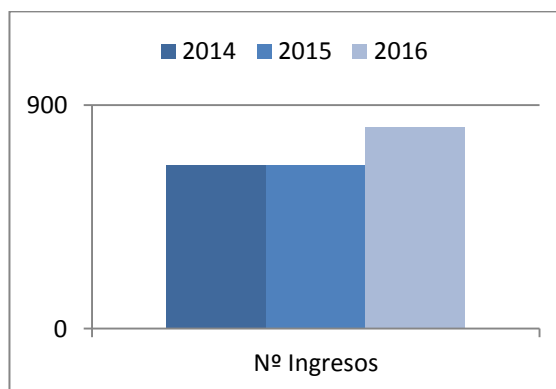
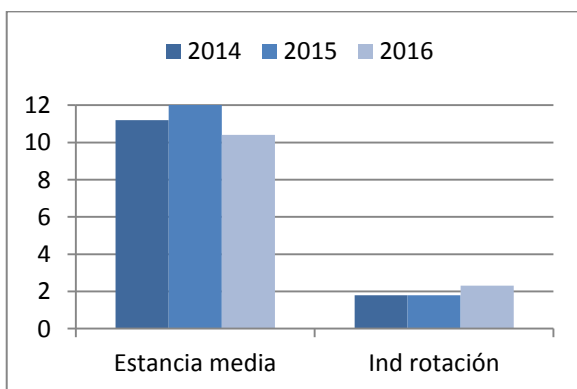

Urgencias

URGENCIAS	AÑO 2014	AÑO 2015	AÑO 2016	DIFERENCIA 2016-2015
PRESIÓN DE URGENCIAS	91,2	94,6	80,6	-14
ÍNDICE INGR. PROG/URG.	0,1	0,0	0,2	0,2

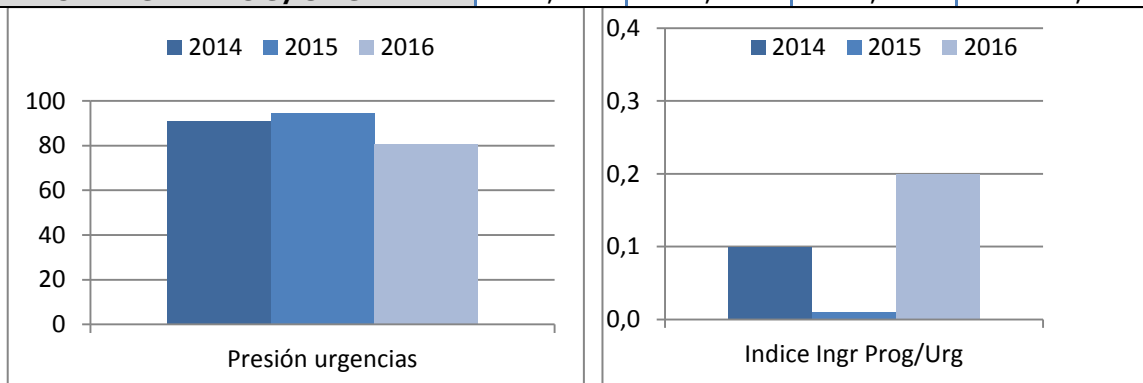

Consultas Externas

CONSULTAS EXTERNAS	AÑO 2014	AÑO 2015	AÑO 2016	DIFERENCIA 2016-2015
PRIMERAS CONSULTAS HOSPITAL	462	351	140	-211
CONSULTAS SUCESIVAS HOSPITAL	2.643	2.910	3.339	429
PRIMERAS CENTRO ESPECIALIDADES	80	0	0	0
SUCESIVAS CENTRO ESPECIALIDADES	136	0	0	0

TOTAL CONSULTAS	AÑO 2014	AÑO 2015	AÑO 2016	DIFERENCIA 2016-2015
PRIMERAS CONSULTAS	462	351	140	-211
CONSULTAS SUCESIVAS	2.643	2.910	3.339	429
RELACIÓN SUC/PRIMERAS	5,8	11,8	35,4	23,6

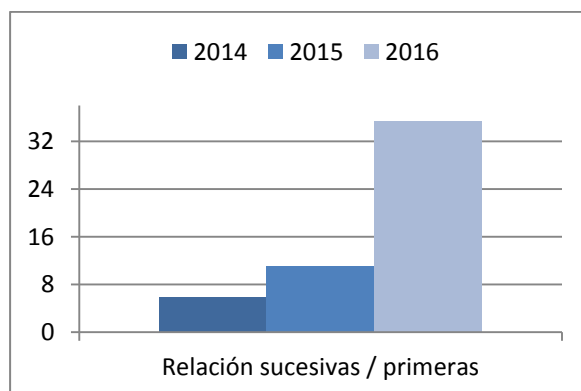



HOSPITALIZACIÓN	AÑO 2014	AÑO 2015	AÑO 2016	DIFERENCIA 2016-2015
CAMAS FUNCIONANTES	2	2	2	0
TOTAL INGRESOS	19	25	20	-5
INGRESOS EXTERNOS	19	23	19	-4
URGENTES	16	20	18	-2
PROGRAMADOS	3	3	1	-2
INTERNOS	0	2	1	-1
ESTANCIAS	92	186	103	-83
ALTAS VOLUNTARIAS	0	0	0	0
TRASLADOS	0	1	0	-1
ÉXITUS	0	0	0	0
CURACIÓN/MEJORÍA	17	21	20	-1
ALTAS EXTERNAS	17	22	20	-2

INDICADORES	AÑO 2014	AÑO 2015	AÑO 2016	DIFERENCIA 2016-2015
ESTANCIA MEDIA	4,8	7,4	5,2	-2,2
% OCUPACIÓN	15,9	26,6	18,8	-7,8
IND. ROTACIÓN	1	1,1	1,1	0
INTERVALO SUSTITUCIÓN	25,6	20,5	22,3	1,8
% DE DESOCUPACIÓN	84,1	73,4	81,2	7,8
% DE ALTAS POR ÉXITUS	0	0,0	0	0

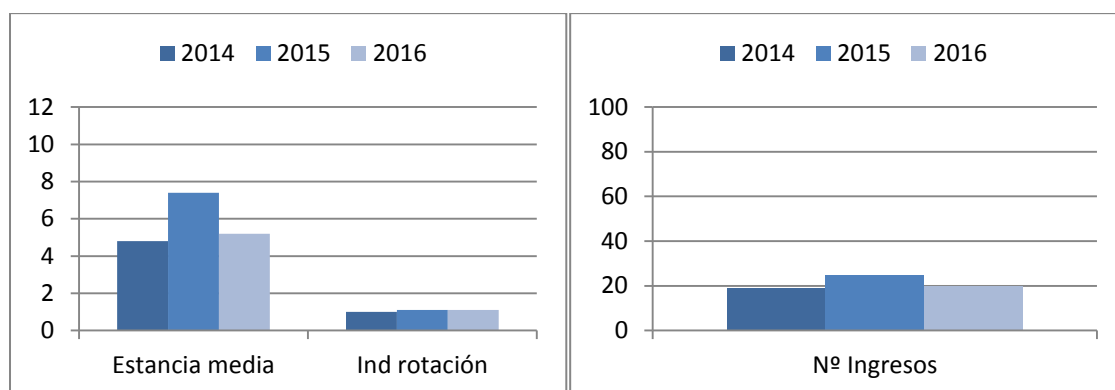

Urgencias

URGENCIAS	AÑO 2014	AÑO 2015	AÑO 2016	DIFERENCIA 2016-2015
PRESIÓN DE URGENCIAS	84,2	80,0	90,0	10,0
ÍNDICE INGR. PROG/URG.	0,2	0,2	0,1	-0,1

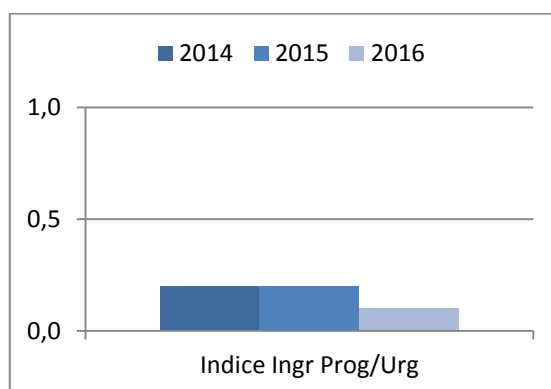
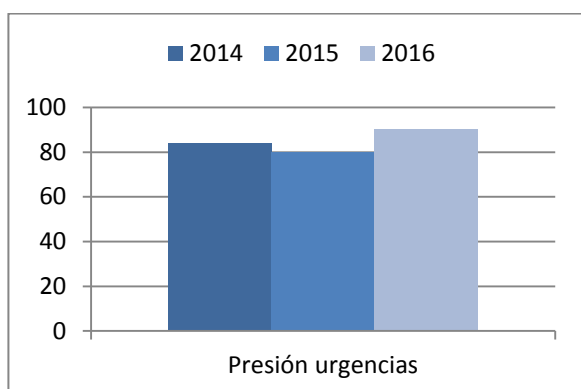

Consultas Externas

CONSULTAS EXTERNAS	AÑO 2014	AÑO 2015	AÑO 2016	DIFERENCIA 2016-2015
PRIMERAS CONSULTAS HOSPITAL	1.197	1.103	982	-121
CONSULTAS SUCESIVAS HOSPITAL	4.125	3.997	3.937	-60
PRIMERAS CENTRO ESPECIALIDADES	2.580	2.435	2.451	16
SUCESIVAS CENTRO ESPECIALIDADES	561	522	504	-18

TOTAL CONSULTAS	AÑO 2014	AÑO 2015	AÑO 2016	DIFERENCIA 2016-2015
PRIMERAS CONSULTAS	3.777	3.538	3.433	-105
CONSULTAS SUCESIVAS	4.686	4.519	4.441	-78
RELACIÓN SUC/PRIMERAS	1,2	1,3	1,3	0

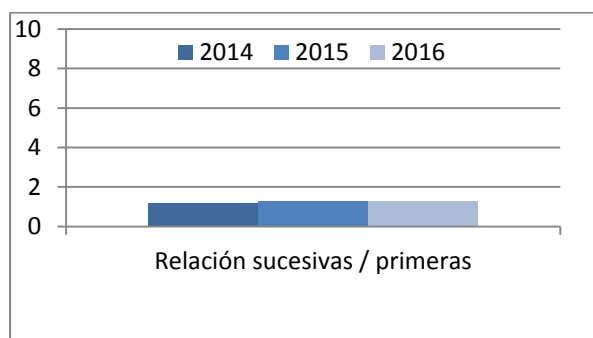



Hospitalización

HOSPITALIZACIÓN	AÑO 2014	AÑO 2015	AÑO 2016	DIFERENCIA 2016-2015
CAMAS FUNCIONANTES	6	6	6	0
TOTAL INGRESOS	34	44	47	3
INGRESOS EXTERNOS	31	41	42	1
URGENTES	4	7	3	-4
PROGRAMADOS	27	34	39	5
INTERNOS	3	3	5	2
ESTANCIAS	1.144	1.541	1.634	93
ALTAS VOLUNTARIAS	6	5	6	1
TRASLADOS	1	1	1	0
ÉXITUS	0	0	0	0
CURACIÓN/MEJORÍA	24	35	40	5
ALTAS EXTERNAS	31	41	47	6

INDICADORES	AÑO 2014	AÑO 2015	AÑO 2016	DIFERENCIA 2016-2015
ESTANCIA MEDIA	33,6	35	34,8	-0,2
% OCUPACIÓN	52,2	76,8	81,2	4,4
IND. ROTACIÓN	0,5	0,7	0,7	0
INTERVALO SUSTITUCIÓN	30,8	10,6	8,1	-2,5
% DE DESOCUPACIÓN	47,8	23,2	18,8	-4,4
% DE ALTAS POR ÉXITUS	0	0	0	0

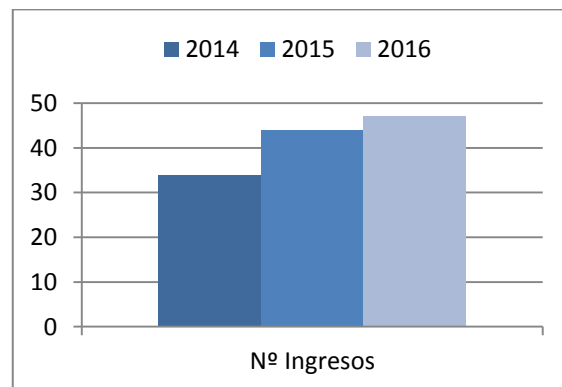
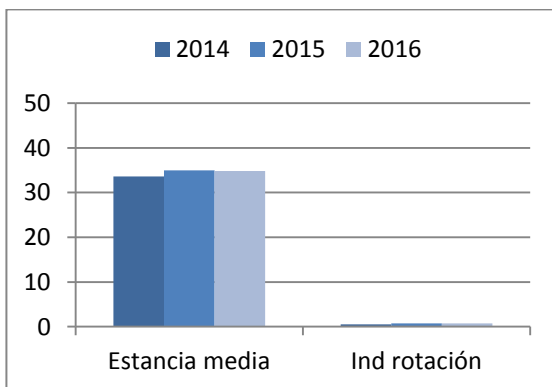

Urgencias

URGENCIAS	AÑO 2014	AÑO 2015	AÑO 2016	DIFERENCIA 2016-2015
PRESIÓN DE URGENCIAS	11,8	15,9	6,4	-9,5
ÍNDICE INGR. PROG/URG.	6,8	4,9	13	8,1

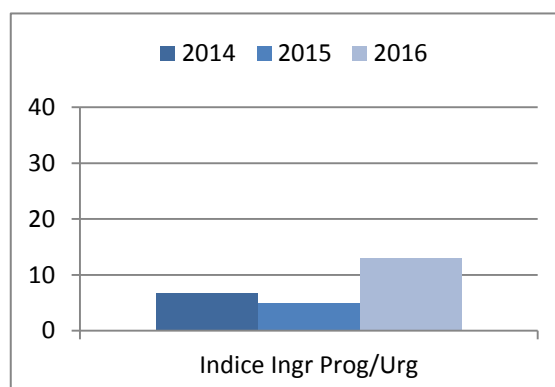
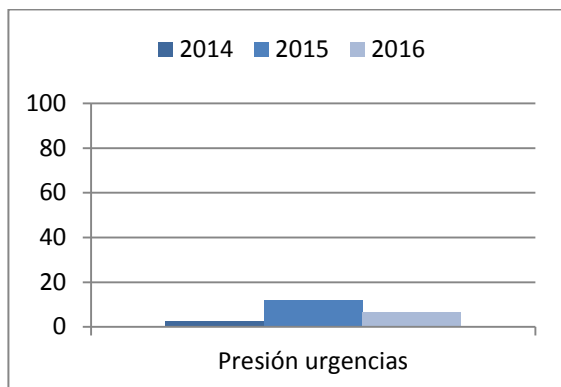

Consultas Externas

CONSULTAS EXTERNAS	AÑO 2014	AÑO 2015	AÑO 2016	DIFERENCIA 2016-2015
PRIMERAS CONSULTAS HOSPITAL	34	6	0	0
CONSULTAS SUCESIVAS HOSPITAL	350	81	0	0
PRIMERAS CENTRO ESPECIALIDADES	0	0	0	0
SUCESIVAS CENTRO ESPECIALIDADES	0	0	0	0

TOTAL CONSULTAS	AÑO 2013	AÑO 2014	AÑO 2015	DIFERENCIA 2015-2014
PRIMERAS CONSULTAS	34	6	0	0
CONSULTAS SUCESIVAS	350	81	0	0
RELACIÓN SUC/PRIMERAS	11,3	1,8		

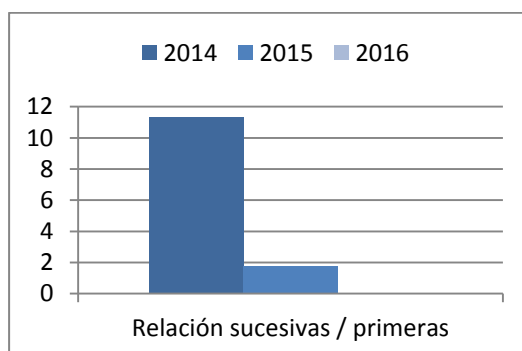



Hospitalización

HOSPITALIZACIÓN	AÑO 2014	AÑO 2015	AÑO 2016	DIFERENCIA 2016-2015
CAMAS FUNCIONANTES	4	3	3	0
TOTAL INGRESOS	80	72	74	2
INGRESOS EXTERNOS	79	69	72	3
URGENTES	0	0	1	1
PROGRAMADOS	79	69	71	2
INTERNOS	1	3	2	-1
ESTANCIAS	527	477	474	-3
ALTAS VOLUNTARIAS	13	10	10	0
TRASLADOS	0	1	0	-1
ÉXITUS	0	0	0	0
CURACIÓN/MEJORÍA	66	59	62	3
ALTAS EXTERNAS	79	70	72	2

INDICADORES	AÑO 2014	AÑO 2015	AÑO 2016	DIFERENCIA 2016-2015
ESTANCIA MEDIA	6,6	6,6	6,4	-0,2
% OCUPACIÓN	36,1	38,2	42	3,8
IND. ROTACIÓN	1,7	1,8	2	0,2
INTERVALO SUSTITUCIÓN	11,7	10,7	8,8	-1,9
% DE DESOCUPACIÓN	63,9	61,8	58	-3,8
% DE ALTAS POR ÉXITUS	0	0	0	0

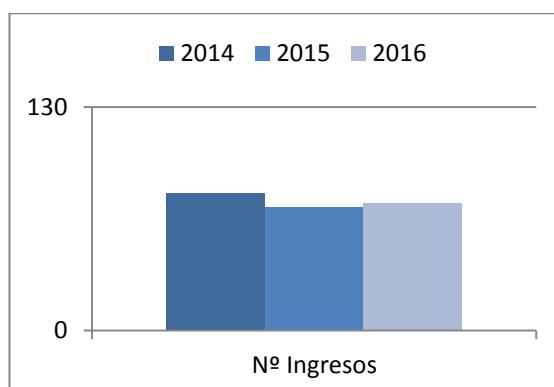
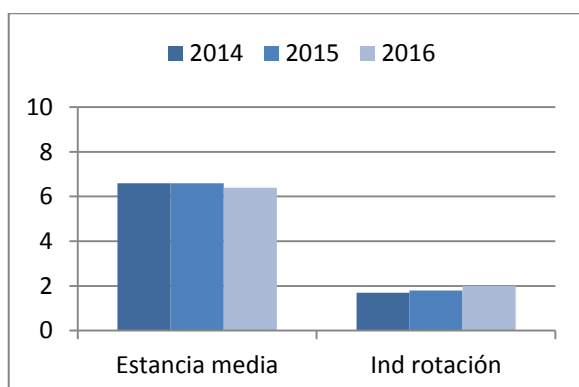

Urgencias

URGENCIAS	AÑO 2014	AÑO 2015	AÑO 2016	DIFERENCIA 2016-2015
PRESIÓN DE URGENCIAS	0,00	0,00	1,4	1,4
ÍNDICE INGR. PROG/URG.	0,00	0,00	71,0	71,0

Consultas Externas

CONSULTAS EXTERNAS	AÑO 2014	AÑO 2015	AÑO 2016	DIFERENCIA 2016-2015
PRIMERAS CONSULTAS HOSPITAL	95	360	415	55
CONSULTAS SUCESIVAS HOSPITAL	21	2.291	3.018	727
PRIMERAS CENTRO ESPECIALIDADES	0	0	0	0
SUCESIVAS CENTRO ESPECIALIDADES	0	0	0	0

TOTAL CONSULTAS	AÑO 2014	AÑO 2015	AÑO 2016	DIFERENCIA 2016-2015
PRIMERAS CONSULTAS	95	360	415	55
CONSULTAS SUCESIVAS	21	22	3018	2996
RELACIÓN SUC/PRIMERAS	0,3	6,4	7,6	1,2



UNIDAD MEDICINA INTENSIVA

Hospitalización

HOSPITALIZACIÓN	AÑO 2014	AÑO 2015	AÑO 2016	DIFERENCIA 2016-2015
CAMAS FUNCIONANTES	13	12	13	1
TOTAL INGRESOS	932	870	952	82
INGRESOS EXTERNOS	271	231	276	45
URGENTES	266	223	260	37
PROGRAMADOS	5	8	16	8
INTERNOS	661	639	676	37
ESTANCIAS	2.806	2.872	2.907	35
ALTAS VOLUNTARIAS	2	4	1	-3
TRASLADOS	16	12	24	12
ÉXITUS	87	77	84	7
CURACIÓN/MEJORÍA	2	0	2	2
ALTAS EXTERNAS	107	93	111	18

INDICADORES	AÑO 2014	AÑO 2015	AÑO 2016	DIFERENCIA 2016-2015
ESTANCIA MEDIA	3	3,3	3,1	-0,2
% OCUPACIÓN	59,1	64,2	63,5	-0,7
IND. ROTACIÓN	6	5,9	6,3	0,4
INTERVALO SUSTITUCIÓN	2,1	1,8	1,8	0
% DE DESOCUPACIÓN	40,9	35,8	36,5	0,7
% DE ALTAS POR ÉXITUS	81,3	82,8	75,7	-7,1

URGENCIAS	AÑO 2014	AÑO 2015	AÑO 2016	DIFERENCIA 2016-2015
PRESIÓN DE URGENCIAS	28,5	25,6	27,3	1,7
ÍNDICE INGR. PROG/URG.	0	0,0	0,1	0,1

Urgencias

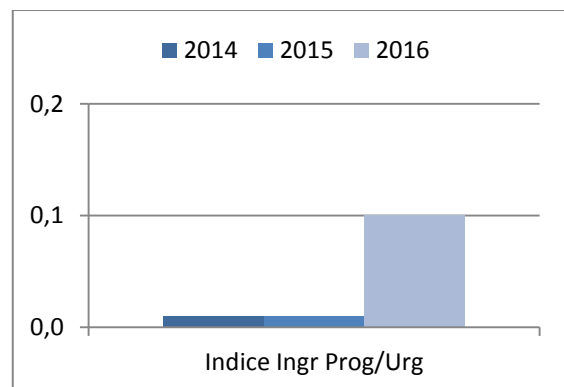
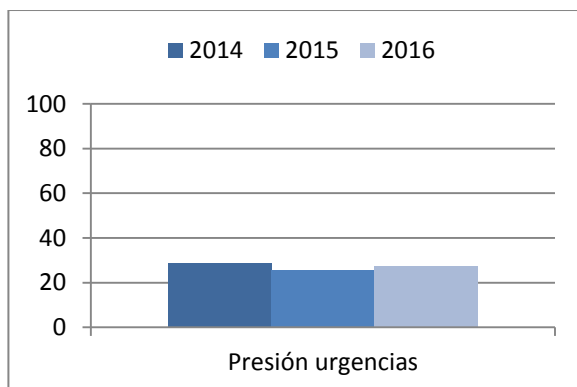
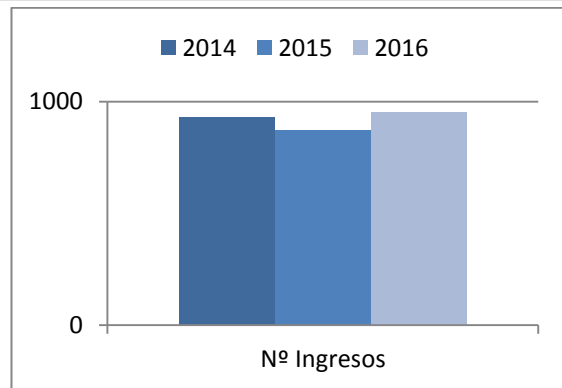
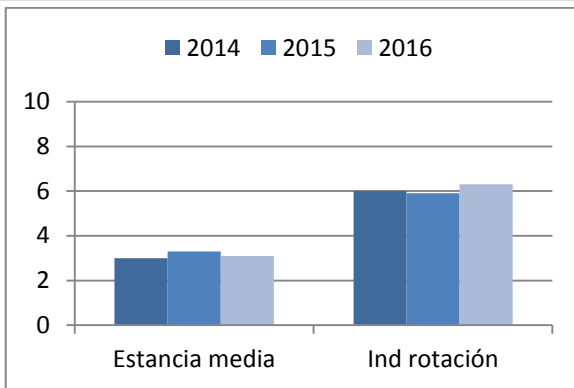



SERVICIOS CENTRALES



	AÑO 2014	AÑO 2015	AÑO 2016	DIFERENCIA 2016-2015
TOTAL CITOLOGÍAS	12.390	11.545	11.639	94
CITOLOGÍA GINECOLÓGICA.	7.507	6.799	6.443	-356
CITOPATOLOGÍA NO GINECOLÓGICA.	3.961	3.912	4.353	441
CITOLOGÍA OBTENIDA POR P.A.A.F.	922	834	343	-491
BIOPSIAS O PIEZAS QUIRÚRGICAS	17.644	10.611	18.996	8.385
BIOPSIA INTRAOPERATORIA o EXTEMPORÁNEA	193	230	160	-70
AUTOPSIAS	4	4	3	-1
TÉCNICAS ESPECIALES EN ANATOMÍA PATOLÓGICA	6.725	6.800	6.060	-740

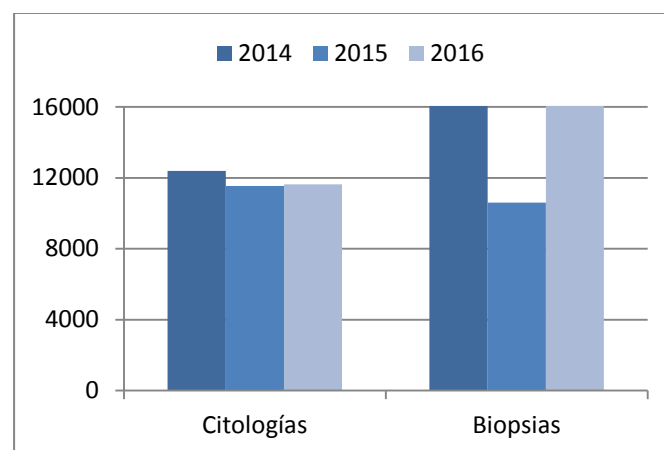



CONSULTAS	AÑO 2014	AÑO 2015	AÑO 2016	DIFERENCIA 2016-2015
PRIMERA VISITA	8.902	8.390	9.225	835
VISITAS SUCESIVAS	52	109	136	27

QUIROFANO	AÑO 2014	AÑO 2015	AÑO 2016	DIFERENCIA 2016-2015
I.P.A.G	7.486	6942	7.893	951
I.U.A.G.	1.504	1607	1.525	-82
TOTAL I.Q.A.G.	8.990	8.549	9.418	869
AUTOCONCIERTO	920	909	960	51

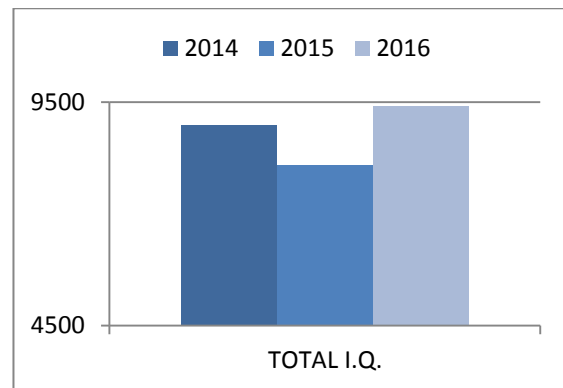
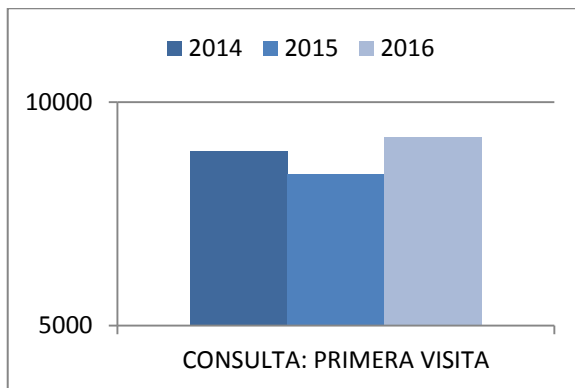

CONSULTAS EXTERNAS (Unidad del Dolor)	AÑO 2014	AÑO 2015	AÑO 2016	DIFERENCIA 2016-2015
PRIMERAS CONSULTAS HOSPITAL	299	455	552	97
CONSULTAS SUCESIVAS HOSPITAL	879	1.029	725	-304
PRIMERAS CENTRO ESPECIALIDADES	0	0	0	0
SUCESIVAS CENTRO ESPECIALIDADES	0	0	0	0

TOTAL CONSULTAS	AÑO 2014	AÑO 2015	AÑO 2016	DIFERENCIA 2016-2015
PRIMERAS CONSULTAS	879	1.029	552	-477
RELACIÓN SUC/PRIMERAS	3	2,3	1,9	-0,4

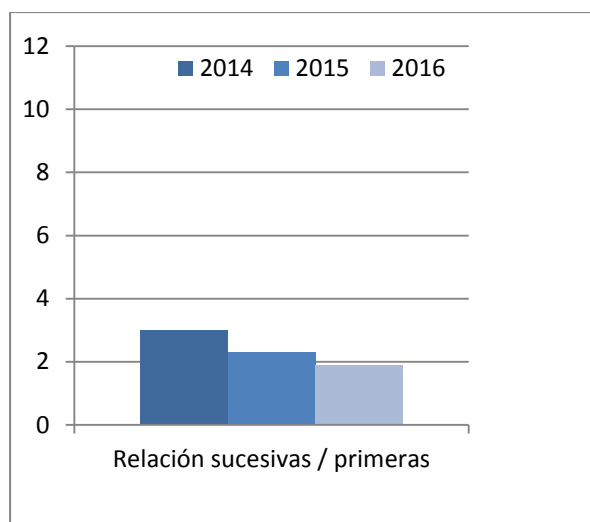



	AÑO 2014	AÑO 2015	AÑO 2016	DIFERENCIA 2016-2015
PACIENTES SDMDU	14.552	14.683	14.949	1,81%
TRATAMIENTOS DISPENSADOS DOSIS UNITARIAS (SDMDU)	88.884	93.055	91.976	-1,16%
INTERVENCIONES FARMACEUTICAS SDMDU	5.264	11.412	9.758	-14,49%
DOSIS DISPENSADAS SDMDU	1.560.086	1.422.669	1.419.075	-0,25%
PACIENTES EXTERNOS	2.221	2.536	2.877	13,45%
TRATAMIENTOS DISPENSADOS A PAC. EXTERNOS	18.105	21.611	20.126	-6,87%
INTERVENCIONES FCAS EN PAC. EXTERNOS	10.629	13.534	13.284	-1,85%
LÍNEAS DE PEDIDOS DE STOCK DE PLANTA DISPENSADAS	147.450	105.615	113.059	7,05%
RECETAS MEDICAMENTOS RESTRINGIDOS	464	428	511	19,39%
RECETAS ESTUPEFACIENTES Y PSICÓTROPAS	8.950	9.831	9.819	-0,12%
FORMULAS MAGISTRALES	1.277	2.158	1.306	0,62%
UNIDADES REENVASADAS	148.045	164.881	132.473	-19,66%
PACIENTES CON MEZCLAS IV (MIV)	671	566	540	-4,59%
MIV PREPARADAS	1.324	1.463	1.353	-7,52%
PACIENTES CON CITOSTÁTICOS	1.222	1.140	1.136	-0,35%
PREPARACIONES CITOSTÁTICOS	23.515	16.830	18.721	11,24%
INTERVENCIONES FCAS CITOSTÁTICOS	109	86	157	82,56%
PACIENTES CON NUTRICIÓN PARENTERAL (NPT)	573	548	554	1,09%
PREPARACIONES PARA NPT	2.252	2.363	1.665	-29,54%
INTERVENCIONES EN NPT	460	529	330	-37,62%
PACIENTES CON NUTRICIÓN ENTERAL (NE)	915	1.047	946	-9,65%
PREPARACIONES NE	5.560	6.300	6.609	4,90%
INTERVENCIONES FCAS EN NE	59	80	69	-13,75%
CONSULTAS FARMACOTERAPÉUTICAS	505	431	2.907	574,48%
INFORMES	17	47	42	-10,64%
PACIENTES SEGUIMIENTO FARMACOCINÉTICO	879	979	713	-27,17%
DETERMINACIONES FCOCINÉTICAS SOLICITADAS	737	677	303	-55,24%
INFORMES FARMACOCINÉTICOS	4.151	4.581	2.828	-38,27%
ENSAYOS CLINICOS	51	50	54	8,00%
PACIENTES TRATAMIENTOS OFF LABEL O COMPASIVO	218	198	91	-54,04%
PACIENTES EN TRATAMIENTO MEDICAMENTOS EXTRANJEROS	425	456	472	3,51%
Nº PEDIDOS A PROVEEDORES	5.619	6.656	6.488	-2,52%

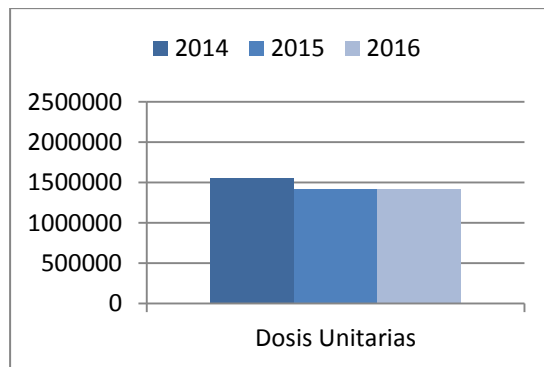
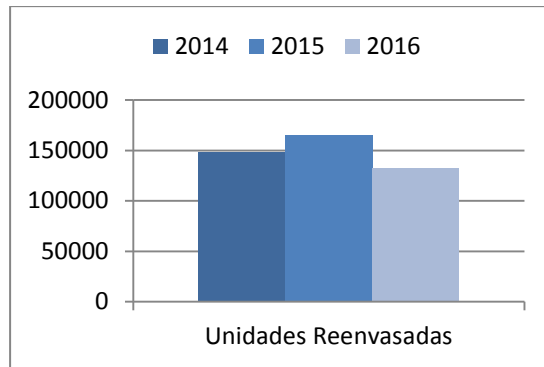



EXPLORACIONES	AÑO 2014	AÑO 2015	AÑO 2016	DIFERENCIA 2016-2015
ELECTROENCEFALOGRAMA	1.678	1.653	1.623	-30
ELECTROMIOGRAFIAS	3.289	2.742	2.909	167
ELECTRONEUROGRAFIAS	9.710	9.232	8.495	-737
POTENCIALES EVOCADOS	4.930	4.469	4.899	430
REFLEXOGRAFIA	1.084	1.063	1.236	173
PRUEBAS ESPECIALES	901	537	501	-36
MONITORIZACION INTRAOPERATORIA - MIO	18	47	73	26
TOTAL	21.610	19.743	19.736	-7

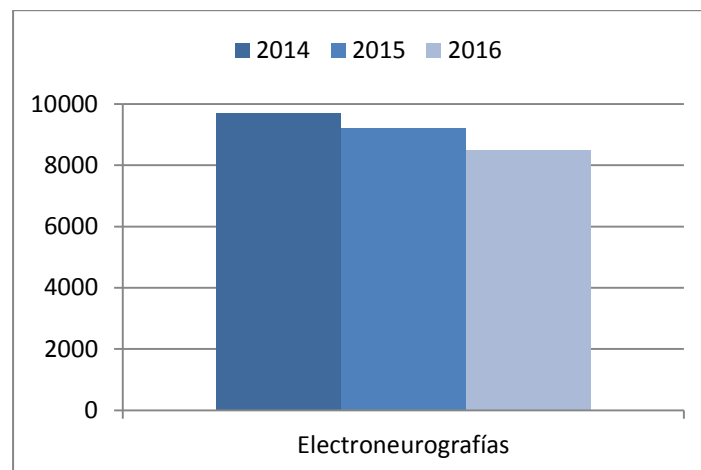

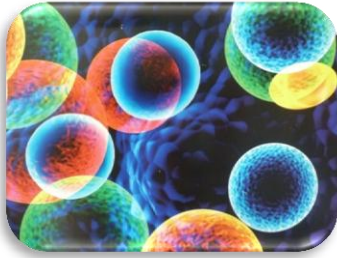

Consultas Externas

CONSULTAS EXTERNAS	AÑO 2014	AÑO 2015	AÑO 2016	DIFERENCIA 2016-2015
PRIMERAS CONSULTAS HOSPITAL	493	715	826	111
CONSULTAS SUCESIVAS HOSPITAL	1.889	1.948	2.218	270
PRIMERAS CENTRO ESPECIALIDADES	0	0	0	0
SUCESIVAS CENTRO ESPECIALIDADES	0	0	0	0

TOTAL CONSULTAS	AÑO 2014	AÑO 2015	AÑO 2016	DIFERENCIA 2016-2015
PRIMERAS CONSULTAS	493	715	826	111
CONSULTAS SUCESIVAS	1.889	1.948	2.218	270
RELACIÓN SUC/PRIMERAS	4,3	2,7	2,8	0,1

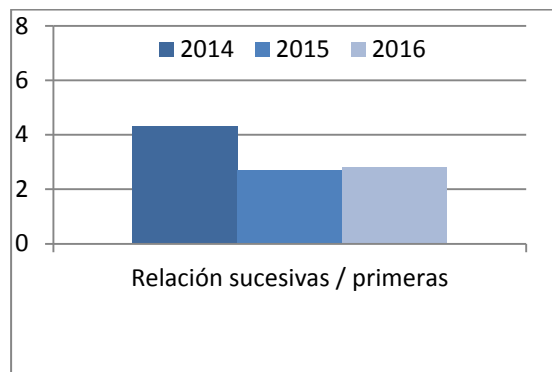



REHABILITACIÓN

SERVICIO DE REHABILITACIÓN ÁREA MÉDICA	AÑO 2014	AÑO 2015	AÑO 2016	DIFERENCIA 2016-2015
PRIMERA VISITA DE REHABILITACION	5760	5.453*	7.496	2.043
VISITA SUCESIVA DE REHABILITACION	8179	7.741	7.081	-660
INTERCONSULTA (SALA)	533	668	6.661	5.993
INFILTRACIÓN CON TOXINA BOTULÍNICA	78	80	80	0
INFILTRACIÓN CON ÁCIDO HIALURÓNICO	33	48	76	28
OTRAS INFILTRACIONES	339	401	401	0
TÉCNICAS MANUALES: MANIP., ESTIRAMIENTOS,	6051	5.507	5.814	307
CHEQUEO DE ORTOPRÓTESIS INSTRUMENTAL	1032	986	956	-30
INFORMES ESPECIALES	519	514	607	93
REHABILITACIÓN RESPIRATORIA	10	9	12	3
REHABILITACIÓN CARDIOVASCULAR	0	0	0	0
TRATAMIENTO DE REHABILITACIÓN EN GRUPO	4	2	3	1
RELACIÓN SUCESIVAS / PRIMERAS	1,42	1,42	1,42	0

(* 3 MESES DE AGENDA NO CUBIERTA RESPECTO AL 2014)

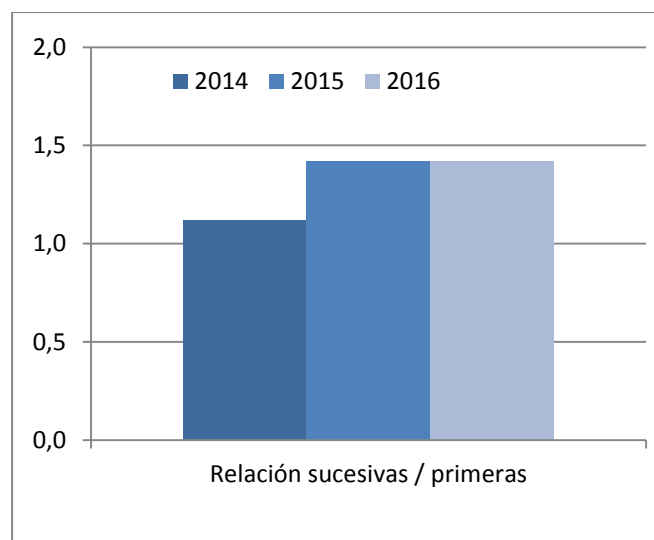

TRATAMIENTOS DE REHABILITACIÓN Y MEDICINA FÍSICA	AÑO 2014	AÑO 2015	AÑO 2016	DIFERENCIA 2016-2015
PRESOTERAPIA	998	1.435	1.384	-51
POLEOTERAPIA	18693	18.129	18.047	-82
TRACCIONES	3094	3.023	2.110	-913
MECANOTERAPIA, OTRAS	90681	103.328	100.852	-2.476
MASOTERAPIA	20852	23.338	21.484	-1.854
MASOTERAPIA, TÉC. ESP.: MAS. LINFÁTICO MANUAL, MAS. REFLEJO,...	1439	2.543	1.864	-679
CINEHIDROTERAPIA	8227	7.005	8.523	1.518
MASAJE SUBACUÁTICO	3309	1.128	1.170	42
INFRARROJOS	16651	14.238	14.240	2
PARAFINA	2879	4.476	3.438	-1.038
TERMOTERAPIA PROFUNDA DE ALTA FRECUENCIA	21990	18.904	19.004	100
CRIOTERAPIA	13809	14.452	13.944	-508
ULTRASONOTERAPIA	19689	18.403	17.900	-503
CORRIENTES ANALGÉSICAS	15099	14.555	15.487	932
CORRIENTES EXCITOMOTORAS	3807	4.196	3.091	-1.105
FISIOTERAPIA RESPIRATORIA	994	1.672	1.384	-51
FISIOTERAPIA EN GRUPO	1248	1.531	18.047	-82
CINESITERAPIA ADULTOS	62392	64.669	2.110	-913
CINESITERAPIA NIÑOS	4449	4.501	100.852	-2.476
TERMOFOROS. HOT PACK HIDROCOLLATOR	6516	8.622	21.484	-1.854
LASERTERAPIA + MAGNETOTERAPIA	2294	2.014	1.864	-679

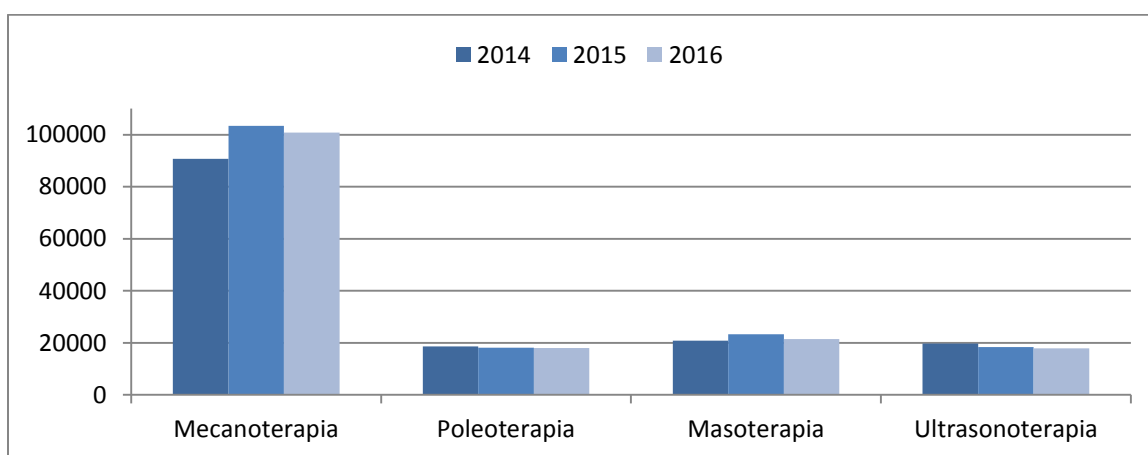



URGENCIAS

URGENCIAS	AÑO 2014	AÑO 2015	AÑO 2016	DIFERENCIA 2016-2015
PRESIÓN DE URGENCIAS	70.8	71	71	0
ÍNDICE INGR. PROG/URG.	0.4	0.4	0.4	0
URGENCIAS ATENDIDAS	84.704	86.116	89.488	3.332

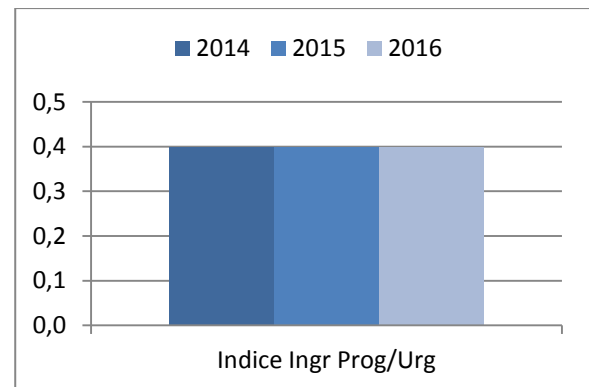
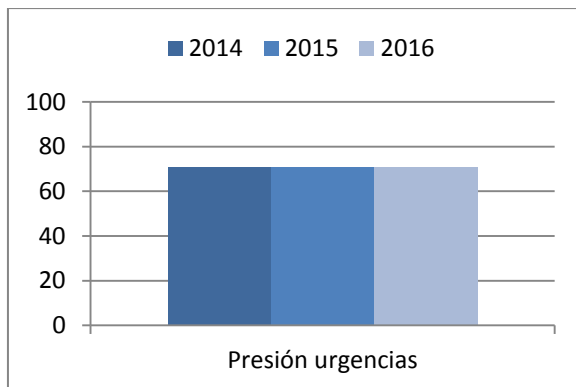

AREA DE URGENCIAS	AÑO 2014	AÑO 2015	AÑO 2016	DIFERENCIA 2016-2015
ÉXITUS	69	72	66	-6
TRASLADOS A	780	789	699	-90
TRASLADOS DE	1318	1322	1390	68
TRASLADOS DE (INGRESADOS)	531	539	549	10

URGENCIAS REGISTRADAS	AÑO 2014	AÑO 2015	AÑO 2016	DIFERENCIA 2016-2015
LUNES	13.531	13.761	14.111	350
MARTES	12.528	12.671	13.015	344
MIÉRCOLES	11.792	11.998	12.297	299
JUEVES	11.843	12.042	12.543	501
VIERNES	12.026	12.228	12.930	702
SABADO	11.190	11.316	12.528	606
DOMINGO	11.793	11.929	12.459	530
TOTAL URGENCIAS	84.703	86.616	89.488	3.332

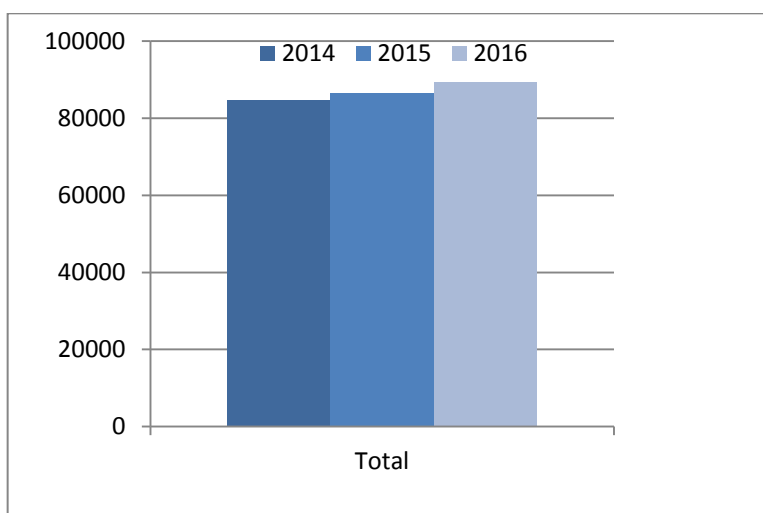
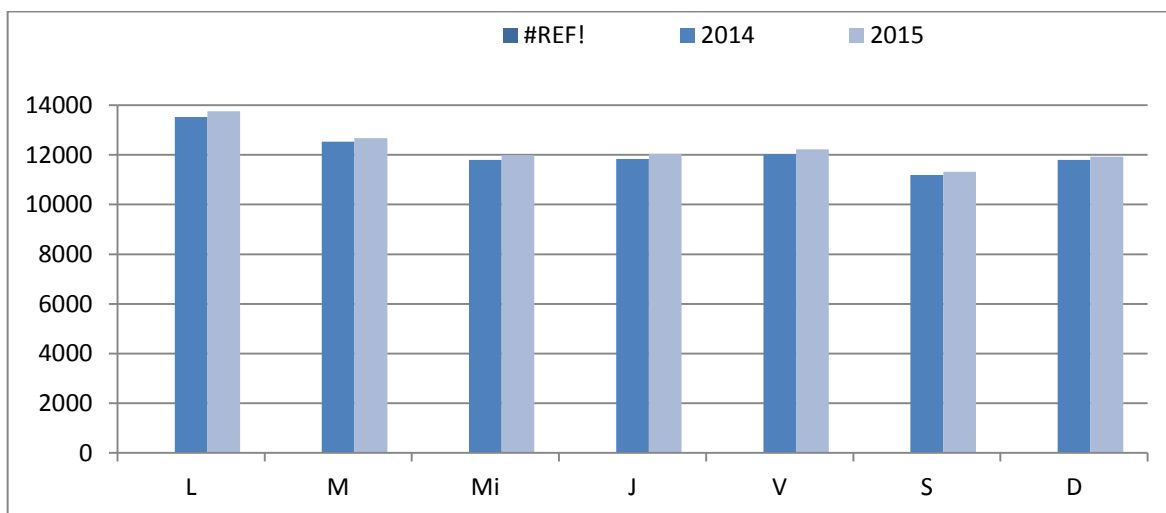

AREA DE OBSERVACION	AÑO 2014	AÑO 2015	AÑO 2016	DIFERENCIA 2016-2015
CAMAS	21	21	21	21
INGRESOS UOBS	4096	4.120	4.190	70



RADIODIAGNÓSTICO

ACTIVIDAD	AÑO 2014	AÑO 2015	AÑO 2016	DIFERENCIA 2016-2015
RAD. CONVENCIONAL	126.482	123.750	125.721	1.971
RAD. CONTRASTADA	1.091	969	1019	50
EXPLOR. DE MAMA	9.136	13.701	9.072	-4.629
ECOGRAFIA GENERAL	26.300	27.547	27.640	93
DOPPLER	1.930	1.759	1.889	130
T.A.C.	18.654	17.961	18.632	671
R.I. NO VASCULAR	1.310	1.276	1.641	365
R.M.N.	5.442	5.420	6.297	877

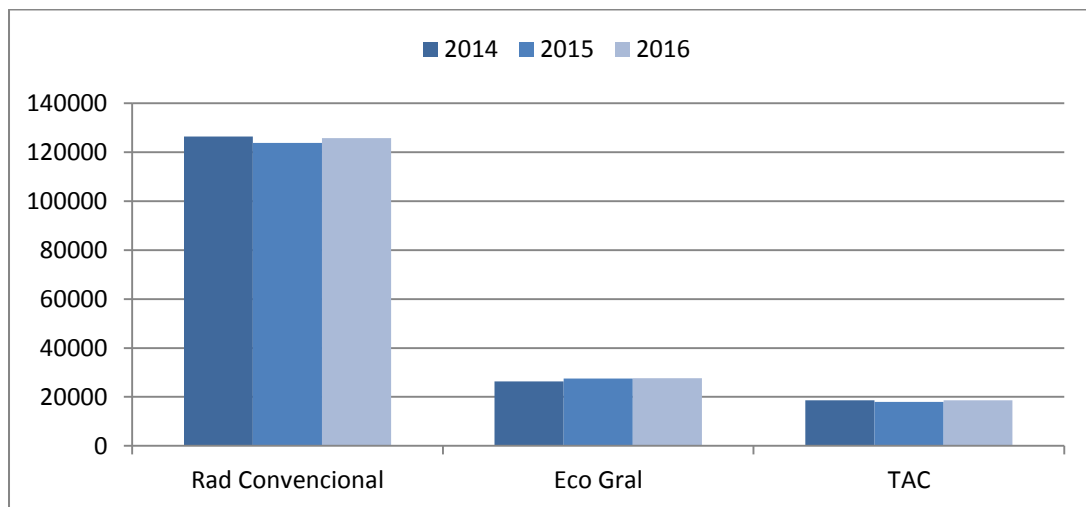



SOLICITUDES	AÑO 2014	AÑO 2015	AÑO 2016	DIFERENCIA 2016-2015
TOTAL SOLICITUDES	240.015	240.315	245.273	2.753
INGRESADOS	10.165	9.887	12.987	2.835
A. ESPECIALIDADES	49.642	48.780	55.976	5.254
A. PRIMARIA	95.101	101.644	98.087	73
URGENCIAS	37.973	38.521	34.963	-3.758
INGRESOS URGENCIAS	30.958	33.652	31.748	-1.060
VARIOS (*)	13.551	9.106	8.575	-752
CENTRO REFERENCIA	2.625	2.407	2.937	161

*Incluye Consultas externas y centro de especialidades**Residencias de ancianos y obstetricia***Hogar provincial, H psiquiátrico penitenciario, H psiquiátrico, Unidad C Adictivas, Salud Pública, Hemodiálisis concertado.

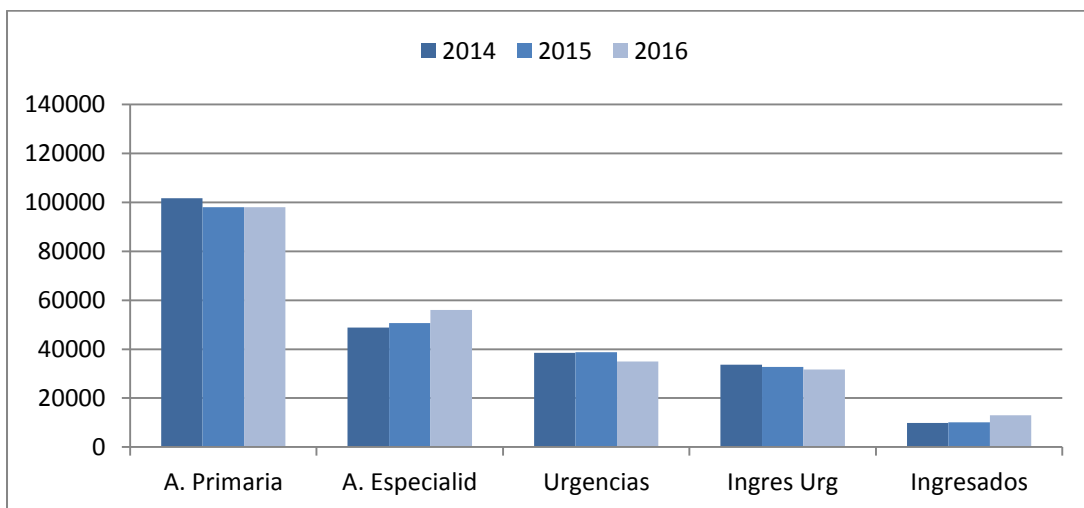



	AÑO 2014	AÑO 2015	AÑO 2016	DIFERENCIA 2016-2015
ACTIVIDAD HOSPITALIZACION				
PACIENTES	7.539	8.635	11.341	2.706
DETERMINACIONES	50.993	60.151	81.015	20.864

	AÑO 2014	AÑO 2015	AÑO 2016	DIFERENCIA 2016-2015
ACTIVIDAD CONSULTA EXTERNAS				
PACIENTES	4.402	4.366	6.272	1.906
DETERMINACIONES	21.716	23.141	35.032	11.891

	AÑO 2014	AÑO 2015	AÑO 2016	DIFERENCIA 2016-2015
ACTIVIDAD CENTRO ESPECIALID.				
PACIENTES	21.492	21.939	31.483	9.544
DETERMINACIONES	82.796	104.463	159.857	55.394

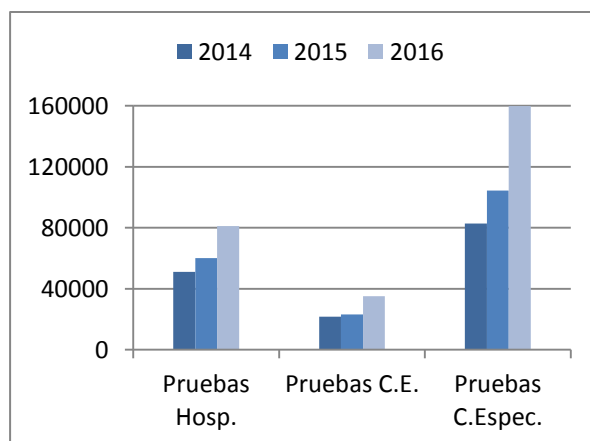

UNIDAD DE DOCUMENTACION CLINICA Y ADMISION

Admisión de pacientes Atención Hospitalaria

ATENCION HOSPITALARIA	AÑO 2014	AÑO 2015	AÑO 2016	DIFERENCIA 2016-2015
TRAMITACIÓN DE INGRESOS	18.103	18.471	18.845	374
INGRESO PROGRAMADO	5.290	5.488	5.724	236
INGRESO URGENTE	12.839	12.983	13.121	138
TRASLADOS INTERNOS	1.923	1.852	2.014	162
TOTAL DE ALTAS	18.103	18.471	18.845	374
ATENCIONES URGENCIAS	84.788	86.114	89.430	3.316

ATENCION AMBULATORIA HOSPITAL	AÑO 2014	AÑO 2015	AÑO 2016	DIFERENCIA 2016-2015
PRIMERAS VISITAS	52.486	51.942	56.269	4.327
CONSULTAS SUCESIVAS	136.680	132.523	138.906	6.383
REPROGRAMACIONES	8.127	13.267	13.832	565
INTERCONSULTAS	8.028	6.491	5.731	-760
REGISTRO DE PROPUESTAS C.EXT	41.185	41.771	44.203	2432

ATENCION AMBULATORIA CENTRO DE ESPECIALIDADES	AÑO 2014	AÑO 2015	AÑO 2016	DIFERENCIA 2016-2015
PRIMERAS VISITAS	63.925	63.710	64.772	1.062
CONSULTAS SUCESIVAS	39.101	38.940	37.804	-1136
REPROGRAMACIONES	2.865	13.164	15.159	1.995

ADMISIÓN CENTRAL Y DOCUMENTACIÓN SANITARIA

GESTION QUIRURGICA LEQ	AÑO 2014	AÑO 2015	AÑO 2016	DIFERENCIA 2016-2015
INCLUSIONES LEQ GENERAL	9.147	9.201	9.415	214
INCLUSIONES LEQ LOCAL	5.354	6.024	7.035	1.011
INTERVENIDOS GENERAL	5.788	5.208	6.041	833
AUTOCONCIERTO GENERAL	926	901	952	51
ACEP. P. CHOQUE	748	1.462	1.119	-343
INTERVENIDOS LEQ LOCAL	748	1.462	1.119	-343
AUTOCONCIERTO LOCAL	4.449	4.956	5.572	616
ACEP. P. CHOQUE LOCAL	2		1	1

DERIVACION HOSPITALES PÚBLICOS Y CONCESIONES	AÑO 2014	AÑO 2015	AÑO 2016	DIFERENCIA 2016-2015
H. ALICANTE	2.224	2.592	2.938	346
H. ELCHE	92	142	123	-19
H. SAN VICENTE	62	59	54	-5
H. LA FE	109	152	96	-56
H. DEL VINALOPO (*PET-TAC)	14	52	298*	246

DERIVACION A CENTROS PRIVADOS	AÑO 2014	AÑO 2015	AÑO 2016	DIFERENCIA 2016-2015
TOTAL	885	1.360	1.090	-270

SOLICITUDES SIFCO	AÑO 2014	AÑO 2015	AÑO 2016	DIFERENCIA 2016-2015
EMITIDAS	53	68	66	-2
RECIBIDAS	4	8	7	-1

ACREDITACIONES DE SIP	AÑO 2014	AÑO 2015	AÑO 2016	DIFERENCIA 2016-2015
ALTAS TOTALES	3.514	3.518	2.644	-874

REGISTROS RECIEN NACIDOS	AÑO 2014	AÑO 2015	AÑO 2016	DIFERENCIA 2016-2015
Nº TOTAL NACIDOS	1.048	1.118	1.072	-46
Nº NACIDOS VIVOS	1.047	1.115	1.069	-46

SOLICITUD DE DOCUMENTACIÓN CLÍNICA	AÑO 2014	AÑO 2015	AÑO 2016	DIFERENCIA 2016-2015
Secretaria Técnica	17	13	14	1
Peticiones Juzgados	110	115	90	-25
Peticiones Inspección	168	150	205	55
Peticiones Plan de Choque	499	603	645	42
Peticiones Seguros/ mutuas	214	219	251	32
Tribunal/ minusvalía	302	379	278	-101
Otros	2.671	2.837	2.958	121

Total Peticiones	3.981	4.316	4.441	125
-------------------------	-------	-------	-------	-----

ARCHIVO CENTRAL DE HISTORIAS CLÍNICAS	AÑO 2014	AÑO 2015	AÑO 2016	DIFERENCIA 2016-2015
Archivo y conservación de HHCC				
Archivo HC	354.413	367.442	379.642	12.200
Peticiones CEX	243.557	242.884	246.329	3.445
Peticiones ADMINISTRATIVAS	14.006	13.390	10.239	-3.151
Peticiones QUI	4.039	3.572	5.374	1.802
Peticiones Totales	261.602	259.846	261.942	2.096
Nuevas HC	11.740	11.691	12.252	561

ACTIVIDADES DE EXTERNALIZACION	AÑO 2014	AÑO 2015	AÑO 2016	DIFERENCIA 2016-2015
Envío de Exitus	2.577	4.324	4.231	-93
Historias externalizadas solicitadas	423	314	288	-26
Historias digitalizadas	1.821	2.360	3.634	1.274
Imágenes digitalizadas (Urgencias y Oftalmología)		11.098	2.904	-8.194
Imágenes digitalizadas (Quirófano)	124.105	71.586	58.771	-12.815

CODIFICACION	AÑO 2014	AÑO 2015	AÑO 2016	DIFERENCIA 2016-2015
Codificación de altas CIE 9- CIE 10*	18.103	18.481	18.841	360
% Altas codificadas	100%	100%	70%	0
Codificación alta CMA	4.684	4.402	5.437	1.035
Media Dx Codificados/Alta	3,78	4,66	4,59	0
Media proced. Codificados/Alta	2,36	2,51	1,59	-1
Codificación CIE 9 COMPAS	8.189	8.316	8.617	301
Codificación. Intervencionismo	2.471	2.474	2.463	-11
Codificación RCLE	14.481	15.226	16.465	1.239

UNIDAD DE HOSPITAL A DOMICILIO

ACTIVIDADES	AÑO 2015	AÑO 2016	DIFERENCIA 2016-2015
Altas	2359	2379	20
Pacientes nuevos	1142	1247	105
Estancias	16539	17084	545
Consultas telefónicas totales	13727	13895	168
Valoraciones iniciales médicas en hospital	338	364	26
Visitas domiciliarias médicas programadas	5390	6237	847
Visitas domiciliarias médicas urgentes.	390	684	294
Visitas domiciliarias enfermería programadas	7526	7907	381
Visitas domiciliarias enfermería urgentes.	182	163	-19



INFORMACIÓN ECONÓMICA

CAPÍTULO I- PERSONAL



Programa 412.22 – Atención Primaria / Especializada

La distribución del gasto total del Departamento en Capítulo I - Gastos de personal es la siguiente:

	CONCEPTO	2016
ART. 12	PERSONAL FIJO	43.099.743,47
ART. 141	PERSONAL INTERINO	19.338.683,24
ART. 142	IT	2.818.973,11
ART. 143	OTRO PERSONAL	4.569.401,97
ART. 15	GUARDIAS Y ATENCIÓN CONTINUADA	10.070.009,92
ART. 16	PENSIONES/CARGAS SOCIALES	19.241.995,19
	TOTAL	99.140.822,90

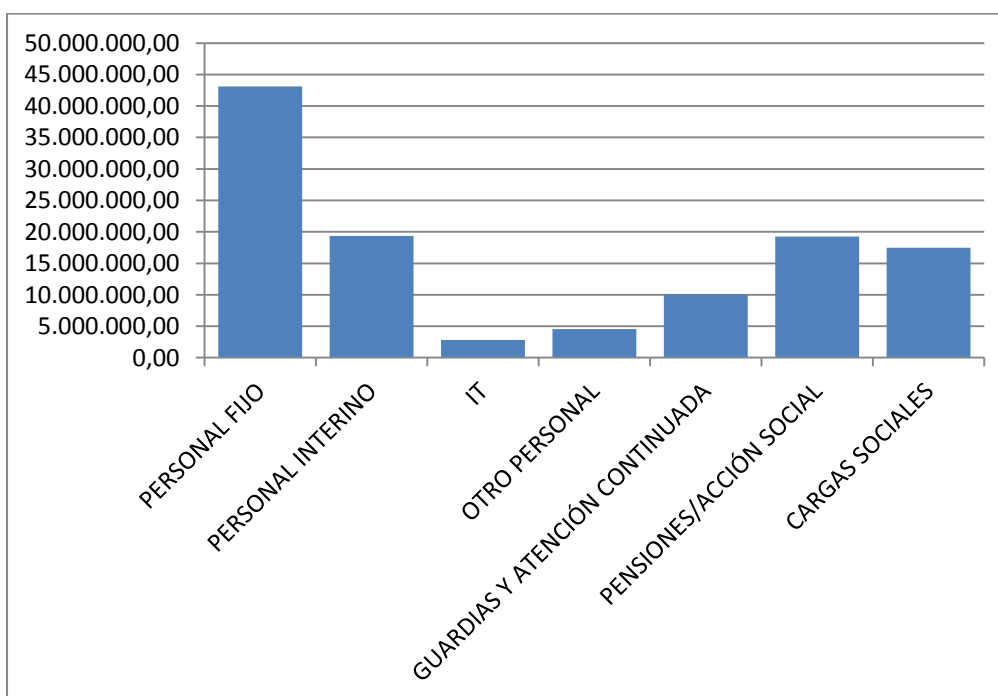

Programa 412.26 – Personal en Formación

	CONCEPTO	2016
ART. 14	RETRIBUCIONES	2.431.253,70
ART. 15	GUARDIAS Y ATENCIÓN CONTINUADA	2.076.495,09
ART. 16	CARGAS SOCIALES	1.424.078,87
	TOTAL	5.933.843,66

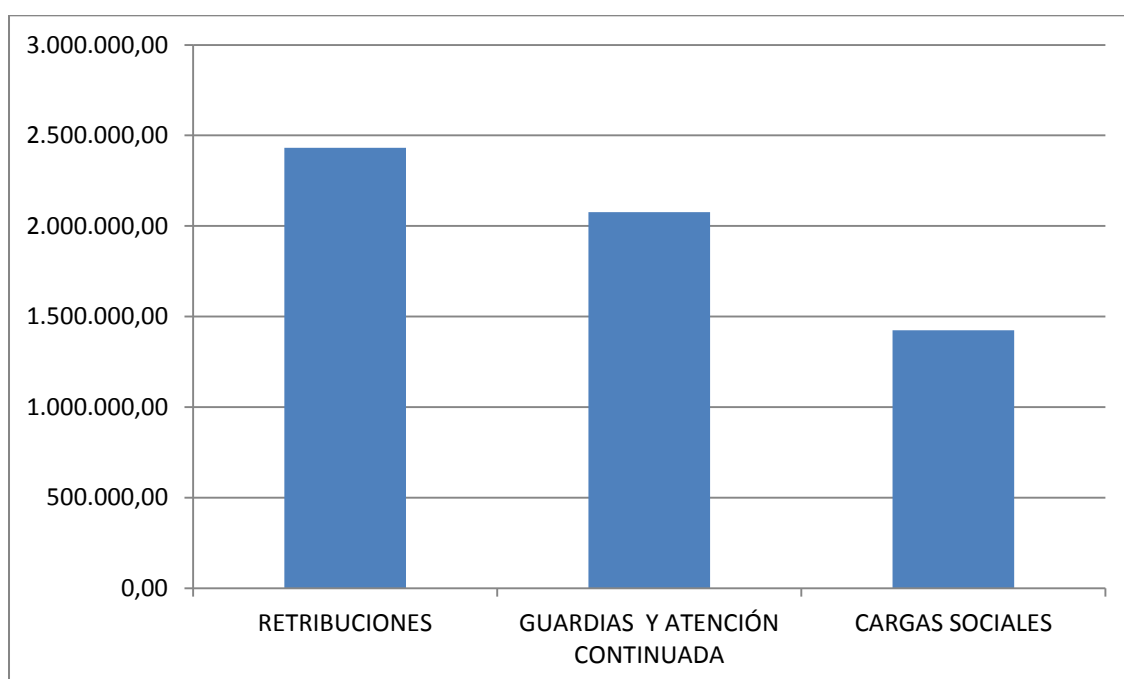

CAPÍTULO II – COMPRAS DE BIENES CORRIENTES Y GASTOS DE FUNCIONAMIENTO

Programa 412.22 – Asistencia Sanitaria

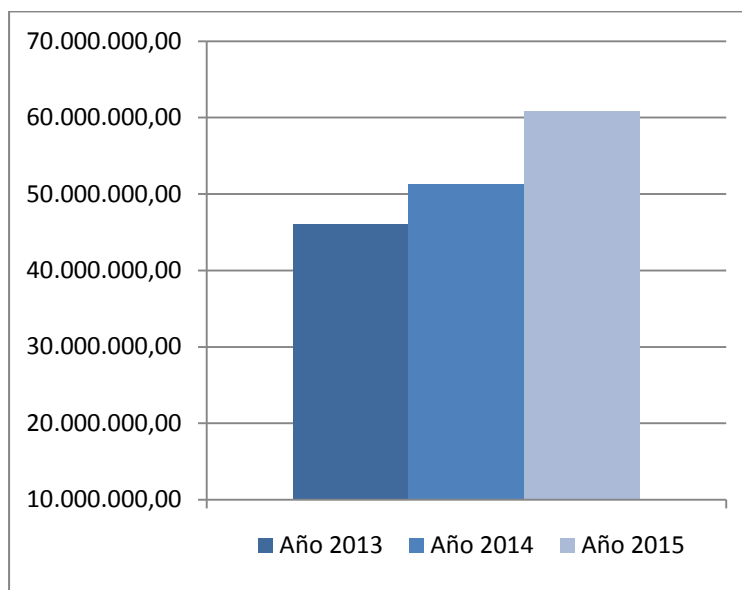

ARTICULO	DENOMINACIÓN		EJERCICIO 2014	EJERCICIO 2015	EJERCICIO 2016
20	ARRENDAMIENTOS CANONES	Y	706.600,00	953.214	1.004.054,00
21	REPARACIONES, MANTENIMIENTO CONSERVACIÓN	Y	2.001.891,00	2.023.585,00	2.336.634,00
22	MATERIAL, SUMINISTROS Y OTROS		48.445.135,00	57.806.098,00	56.978.599,0
23	INDEMNIZACIONES POR RAZÓN DEL SERVICIO	POR	190.133,00	139.285,00	164.771,00
25	CONCIERTOS ASISTENCIA SANITARIA	DE	0,00	0,00	0,00
TOTAL			51.343.759,00	60.922.282,0	60.484.058,0

ARTICULO	DENOMINACIÓN	EJERCICIO 2014	EJERCICIO 2015	EJERCICIO 2016
Programa				
25	CONCIERTOS DE ASISTENCIA SANITARIA	4.659.207,00	4.250.361,75	5.056.713,39
TOTAL		4.659.207,00	4.250.361,75	5.056.713,39

ARTICULO	DENOMINACIÓN	EJERCICIO 2014	EJERCICIO 2015	EJERCICIO 2016
Programa				
22	MATERIAL, SUMINISTROS Y OTROS	3.836.032,00	4.801.206,56	4.426.721,0

CAPÍTULO VI – INVERSIONES

Por Proyecto de Inversión

Nº PROYECTO	DENOMINACION	EJERCICIO 2014	EJERCICIO 2015	EJERCICIO 2016
ER 120	REFORMA DE CENTROS DE ATENCIÓN PRIMARIA	0	146.754,97	166.183,55
ER 140	REFORMA DE CENTROS HOSPITALARIOS	392.792,00	445.559,20	853.643,12
QR 120	EQUIPAMIENTO DE REPOSICION CENTROS DE ATENCIÓN	0	21.500,00	77.274,12
QR 150	EQUIPAMIENTO DE REPOSICION DE CENTROS HOSPITALARIOS	519.630,00	617.185,83	462.000,60
TOTAL		912.422,00	1.231.000,00	1.560.101,39

Por Artículo

ARTICULO	DENOMINACION	EJERCICIO 2014	EJERCICIO 2015	EJERCICIO 2016
62	INVERSIÓN NUEVA ASOCIADA AL FUNCIONAMIENTO OPERATIVO DE LOS SERVICIOS.	31.180,18	37.901,55	-----
63	INVERSIÓN DE REPOSICIÓN ASOCIADA AL FUNCIONAMIENTO OPERATIVO DE LOS SERVICIOS	868.026,44	1.677.922,39	1.560.101,39
TOTAL		912.422,00	1.715.823,94	1.560.101,39

FACTURACIÓN A TERCEROS

Facturas emitidas 2014 - 2015

CONCEPTO	Facturación COBRA 2015-2016					
	Facturas			Importe		
	Ene-Dic./15	Ene-Dic.2016	% Variación. Ene-Dic... 2015/16	Ene-Dic.2015	Ene-Dic. 2016	% Variación. Ene-Dic. 2015/16
ACC.LABORAL	649	494	-23,88	112.975,60€	255.034,32	125,74
ACC. TRAFICO	1.248	1.186	-4,97	1.040.870,98€	993.765,80	-4,53
ACC. ESCOLAR	39	40	2,56	7.306,98,€	7.980,20	9,23
ACC. DEPORTIVO	22	22	0,00	11.879,00€	4.977,85	-58,10
MUFACE PRIV.	402	344	-14,43	178.499,96€	185.107,95	3,70
ACC. Transporte público	9	8	-11,11	1.488,65€	1.453,04	-2,39
SANIDAD MILITAR	2			137,94€		
ISFAS PRIVADO	152	142	-6,58	54.116,12€	37.647,50	-30,43
PARTICULARES	1.212	1.284	5,94	389.035,47€	331.856,53	-14,70
INST. Penitenciarias	10	8	-20,00	731,12€	1.846,53	152,56
AGRESIONES	2	6	200,00	2.275,81€	18.831,49	727,46
OTRO TIPO DE ACCIDENTE	1	4	300,00	189,49€	3.297,81	1640,36
TOTAL	3.748	3.538	-5,60	1.799.506,29€	1.841.799,14 €	2,35

Evolución 2015 - 2016 - Facturas emitidas a terceros

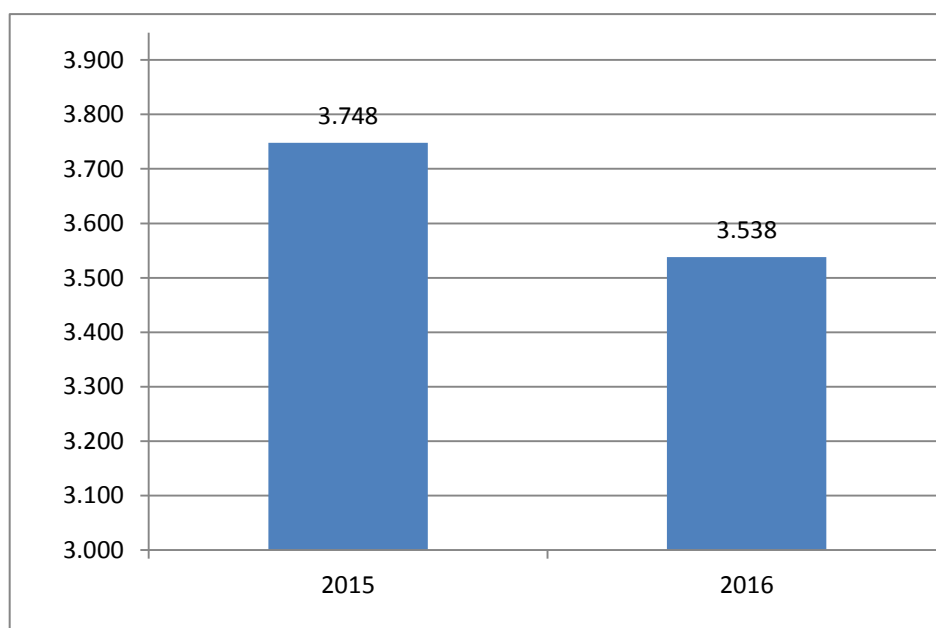

Resultados COMPÁS 2015

ABONOS		
ORIGEN	Nº ASISTENCIA	IMPORTE COMP. DESTINO
Desplazados CC.AA.	38.781	4.151.255,30
Dpto. 24 Elx/Crevillent	1.380	384.928,25
Dpto. 13 Denia	611	539.187,19
Dpto. 23 Manises	169	20.250,62
Dpto. 11 La Ribera	225	16.955,43
Dpto. 22 Torreveja	933	329.382,29
Terceros Facturables	15941.594	551.509,93
Departamento Grupo I	34.292	6.138.102,82
Departamento Grupo II	19.820	6.083.972,08
Departamento Grupo III	45	7.863,46
Extranjeros Con Convenio	8.577	1.353.734,05
Facturable por motivo de la Asistencia.	2.673	489.569,69
Inmigrantes Sin Recursos y P. Especiales	44	3.575,05
Hospitales Socio sanitarios		
No acreditados	674	69.653,89
Colectivos Tarifa Nula	24	3.118,95
TOTAL	109.842	20.143.058,97

CARGOS		
DESTINO	Nº ASISTENCIA	IMPORTE COMP. ORIGEN
HOSPITALES GRUPO I	71.668	-21.962.975,51
HOSPITALES GRUPO II	3.908	-807.699,33
HOSPITALES GRUPO III	61	-11.359,02
HOSPITALES SOCIO SANITARIOS	2.518	-111.046,05
CONCESIONES	2.999	-908.865,38
CENTROS PRIMARIA	25.185	-2.196.389,71
TOTAL	106.339	-25.998.335

Evolución COMPÁS 2015-2016

ASISTENCIAS ACEPTADAS

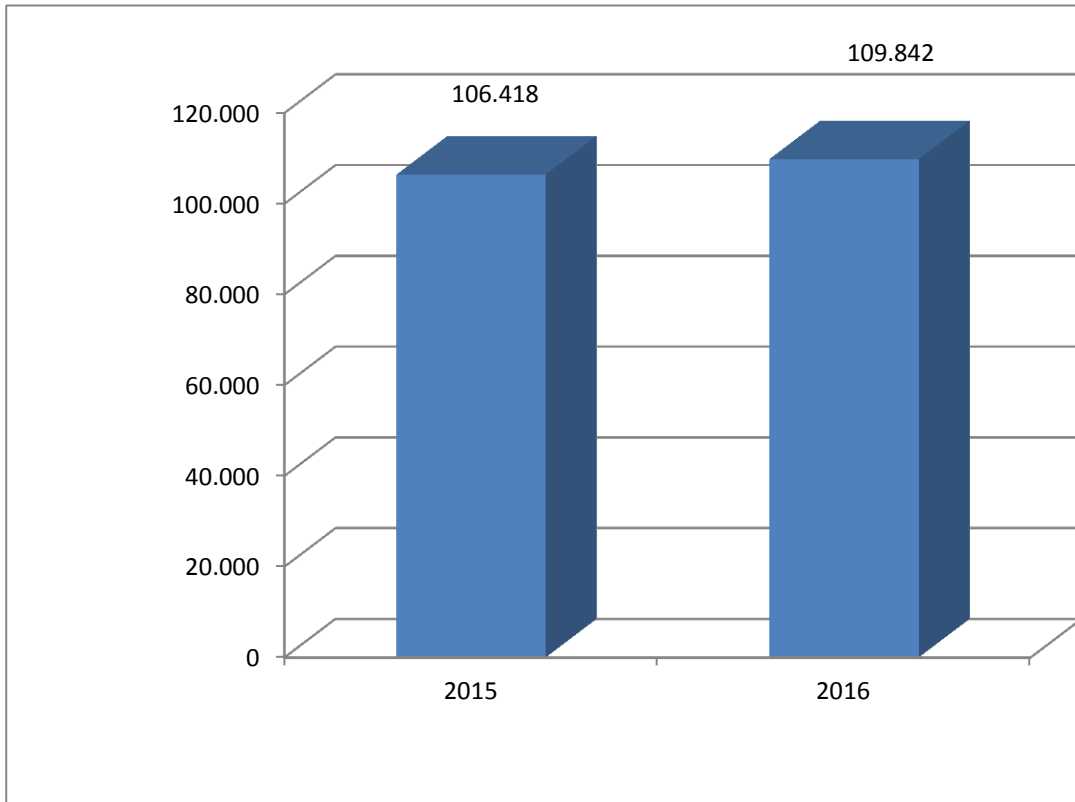

IMPORTE COMPENSACIÓN DESTINO (ABONOS)

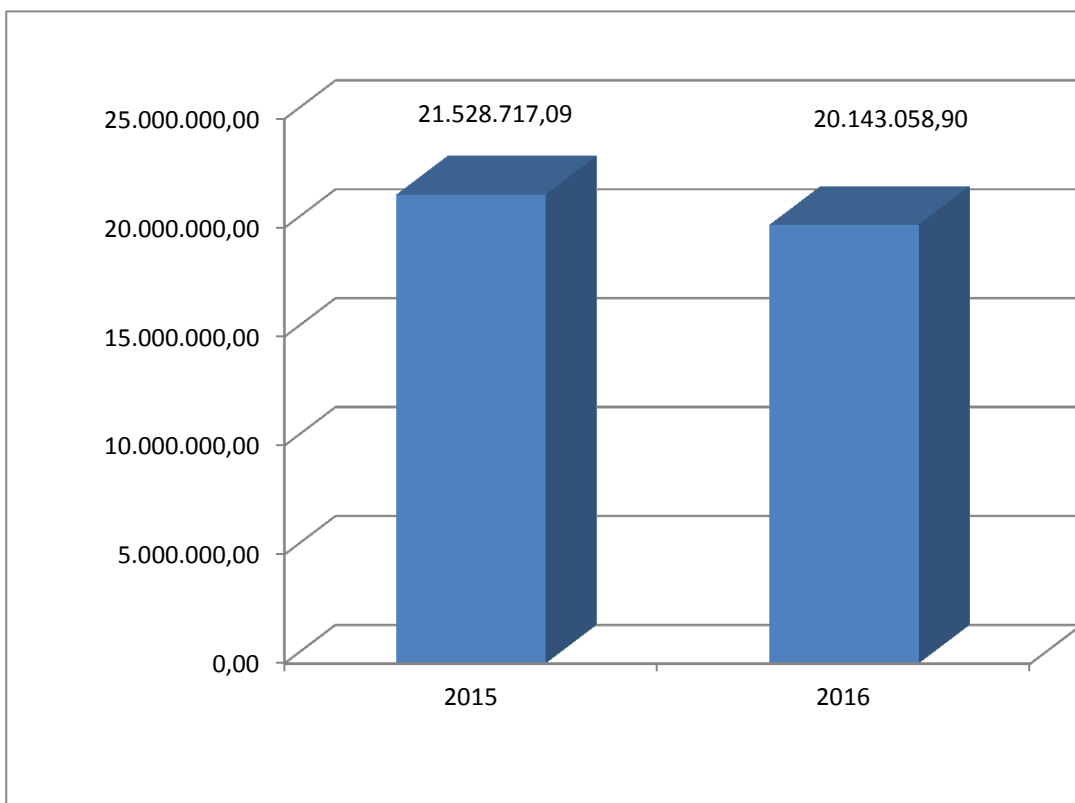

IMPORTE COMPENSACIÓN ORIGEN (CARGOS)

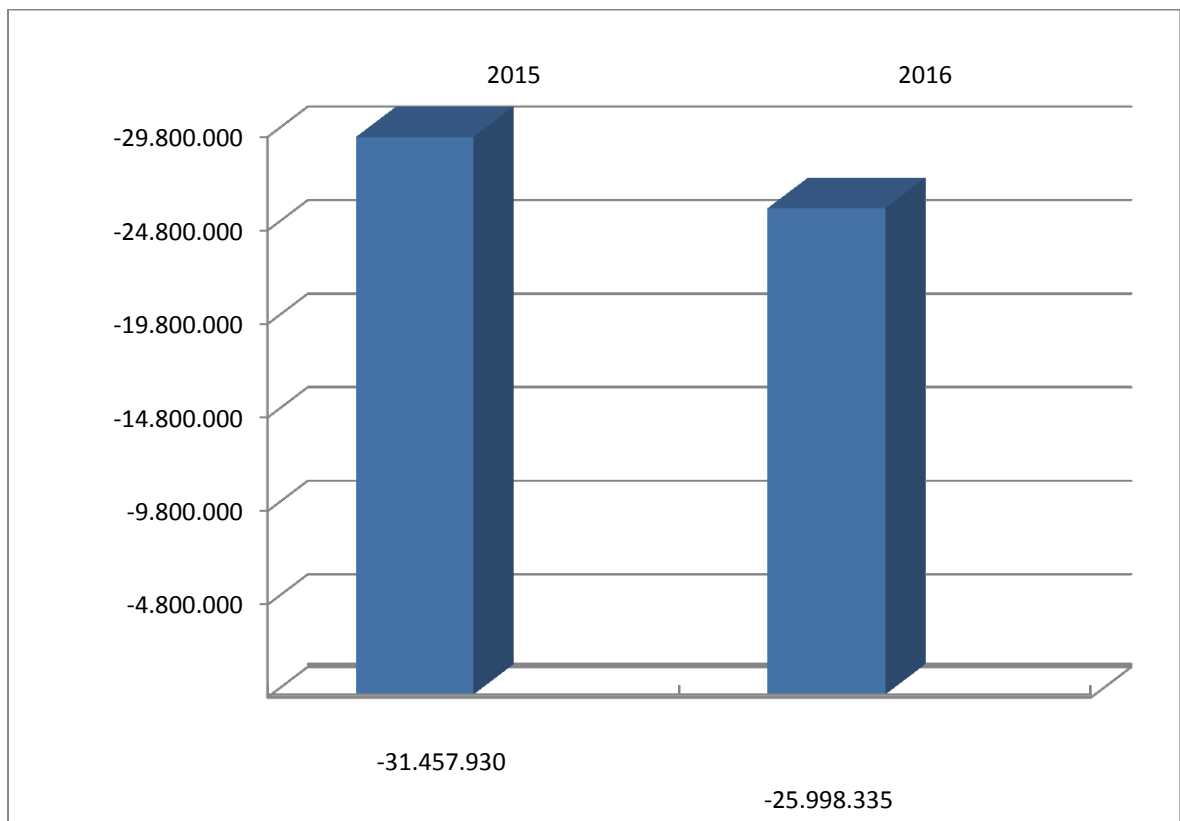

ACTIVIDAD DOCENTE E INVESTIGADORA

DOCENCIA

A photograph showing several healthcare professionals in white lab coats. The central figure is a woman in a white lab coat, holding a clipboard and a pen, looking down at it. Other people in white coats are visible in the background, some holding stethoscopes.

INVESTIGACIÓN

A close-up photograph of a hand in a blue glove using a purple pipette to transfer liquid into a small white container. The background is blurred, showing other people in white lab coats.

CURSOS DE FORMACIÓN CONTINUA Y CONTINUADA

CONTINUA	DENOMINACIÓN DEL CURSO	HORAS
31617127A	ACTUACION DEL EQUIPO MULTIDISCIPLINAR EN LA UNIDAD DE NEONATOS	32
31618327 A	ALERGIAS, CEFALEAS Y MUSCULOESQUELETICO CON ACUPUNTURA	20
31618327 B	ALERGIAS, CEFALEAS Y MUSCULOESQUELETICO CON ACUPUNTURA	20
31610127 A	BASICO DE LENGUAJE DE SIGNOS	32
31610127 B	BASICO DE LENGUAJE DE SIGNOS	32
31610127 C	BASICO DE LENGUAJE DE SIGNOS	32
31611227 A	HABILIDADES DE PROGRAMACION NEUROLINGUISTICA (PNL) PARA PROFESIONALES DE LA SALUD	32
31610027A	INICIACION A LA MEDIACIÓN MINDFULNESS-ACEM. UNA HERRAMIENTA EFECTIVA EN EL CONTROL DEL ESTRÉS Y EL DESARROLLO PERSONAL	20
31610027 B	INICIACION A LA MEDIACIÓN MINDFULNESS-ACEM. UNA HERRAMIENTA EFECTIVA EN EL CONTROL DEL ESTRÉS Y EL DESARROLLO PERSONAL	20
31610027 C	INICIACION A LA MEDIACIÓN MINDFULNESS-ACEM. UNA HERRAMIENTA EFECTIVA EN EL CONTROL DEL ESTRÉS Y EL DESARROLLO PERSONAL	20
31608027 A	EL PROCESO DE MORIR. ACOMPAÑAMIENTO AL PACIENTE TERMINAL Y SU FAMILIA. ELABORACIÓN DEL DUELO.	40
31619227 A	INTRODUCCION A LA ACTUACION SANITARIA EN GRANDES CATÁSTROFES	40
31619227 B	INTRODUCCION A LA ACTUACION SANITARIA EN GRANDES CATÁSTROFES	40
31609727 A	RISOTERAPIA COMO TECNICA DE AFRONTAMIENTO DEL STRESS	20
31609727 B	RISOTERAPIA COMO TECNICA DE AFRONTAMIENTO DEL STRESS	20
31614827 A	INFORMATICA BASICA PARA PROFESIONALES	20
31614827 B	INFORMATICA BASICA PARA PROFESIONALES	20



CONTINUADA	DENOMINACIÓN DEL CURSO	HORAS
21607727 A	VENDAJES E INMOVILIZACIONES EN ATENCIÓN PRIMARIA.	20
21605027 A	PROTOCOLO MANEJO DE LA LUMBALGIA	20
21606327 A	REANIMACION CARDIOPULMONAR BASICA Y AVANZADA INFANTIL Y ADULTOS	28

EVOLUCIÓN DEL NÚMERO DE CURSOS POR AÑOS Y TIPO DE ENSEÑANZA

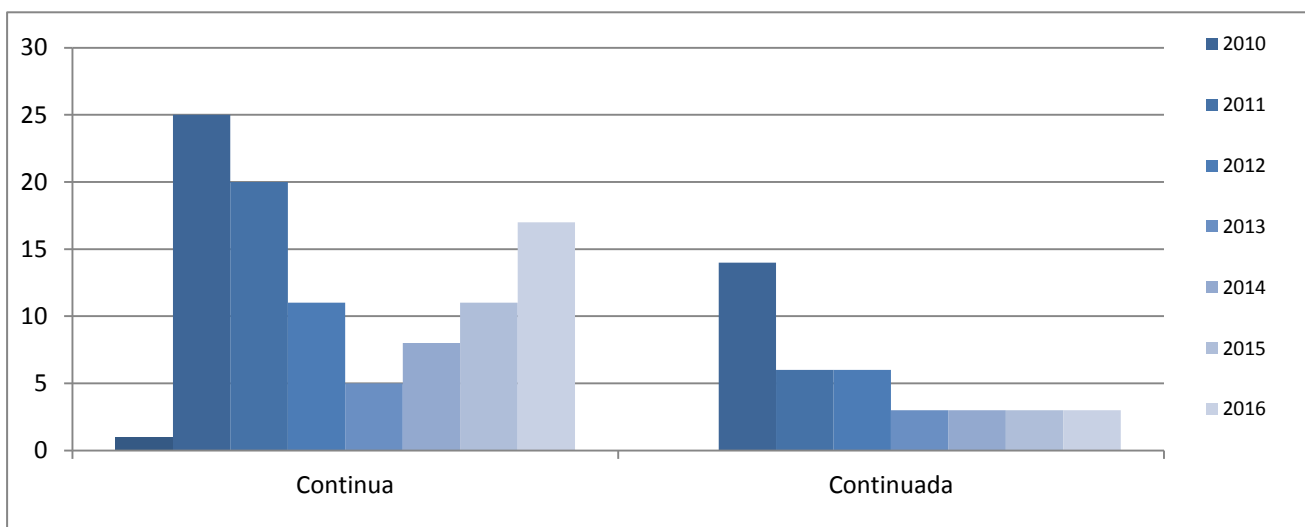



EVOLUCIÓN DEL NÚMERO DE HORAS DE CLASE, POR AÑOS Y MODALIDAD DE ENSEÑANZA

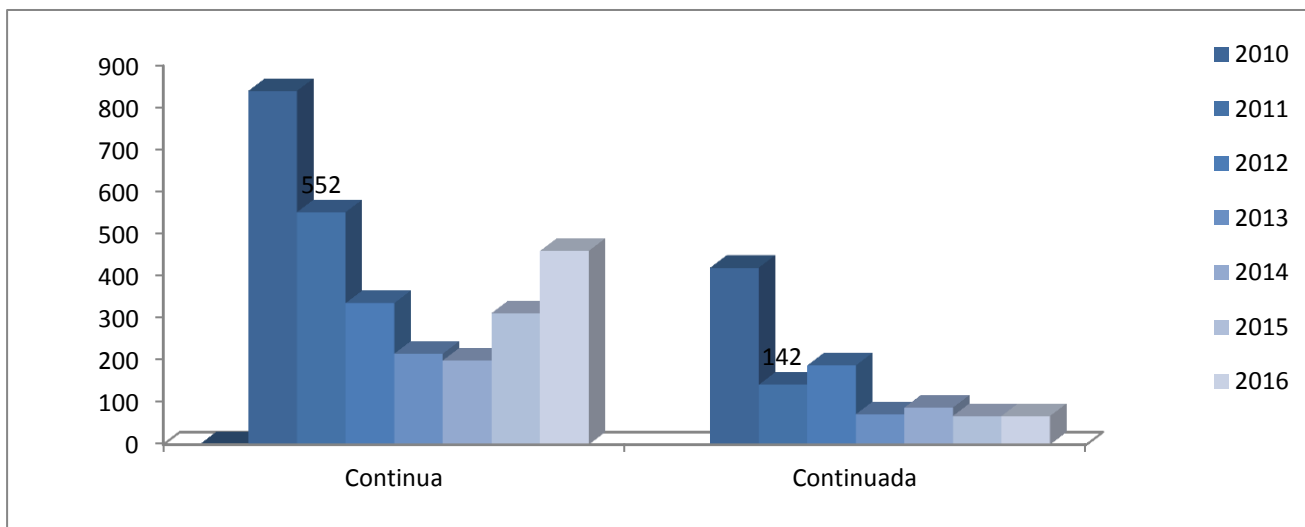

ENSAYOS CLÍNICOS

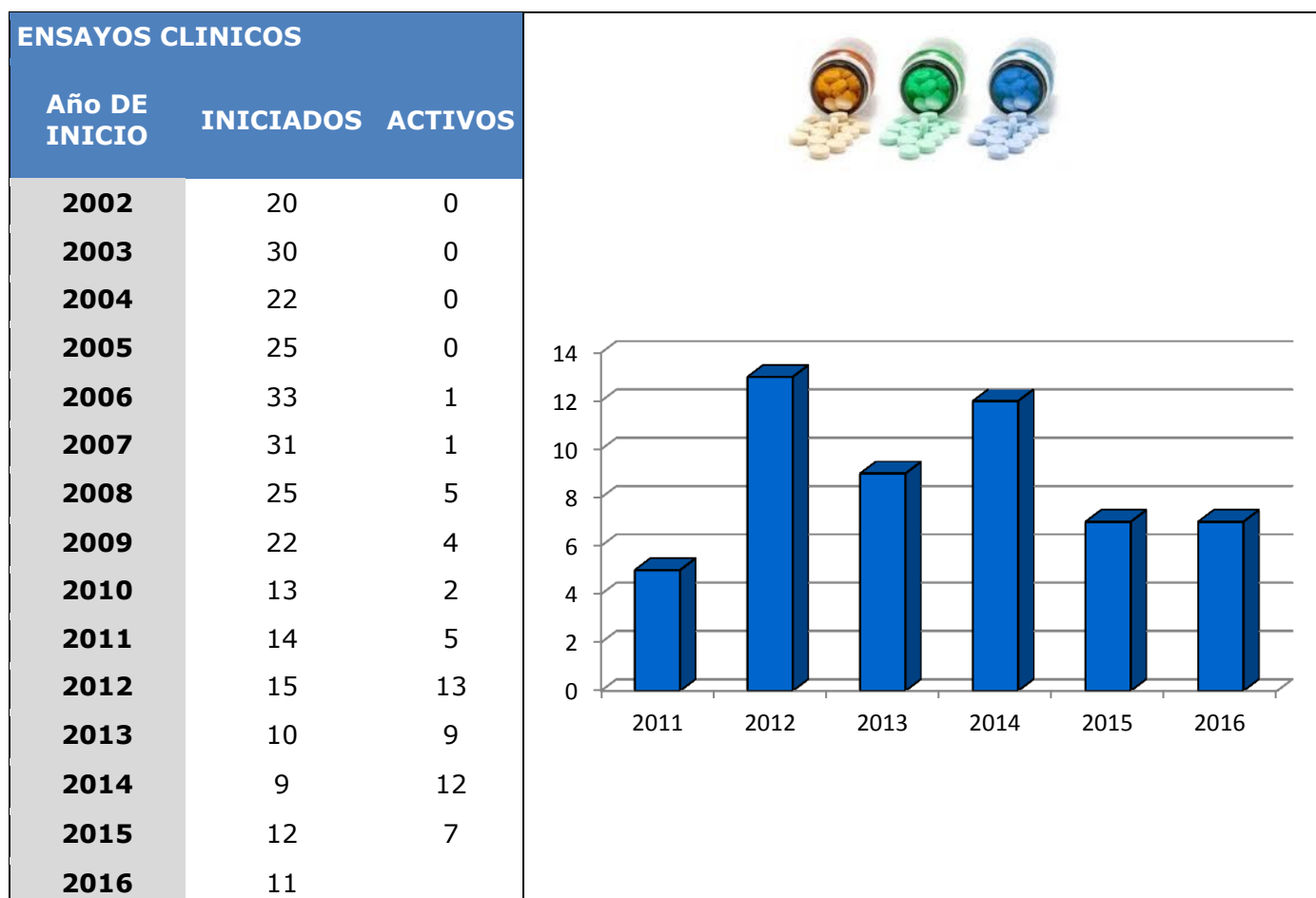

TOTAL ENSAYOS CLINICOS ACTIVOS EN 2016: 7

NOTA: Indicar que la disminución del número de estudios en los últimos años es debida a que con fecha anterior a 2010 no se diferenciaba entre ensayos clínicos y estudios observacionales, se contabilizaban todos juntos.

ESTUDIOS OBSERVACIONALES

AÑO	Nº EPAS
2010	19
2011	22
2012	17
2013	18
2014	18
2015	7
2016	17

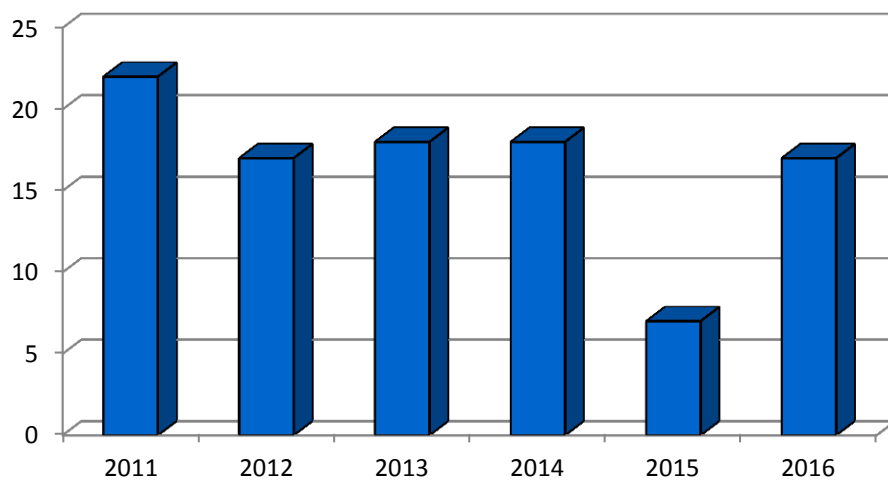

PROYECTOS DE INVESTIGACIÓN PROPIOS

AÑO	Nº
2010	18
2011	17
2012	15
2013	14
2014	18
2015	31
2016	22

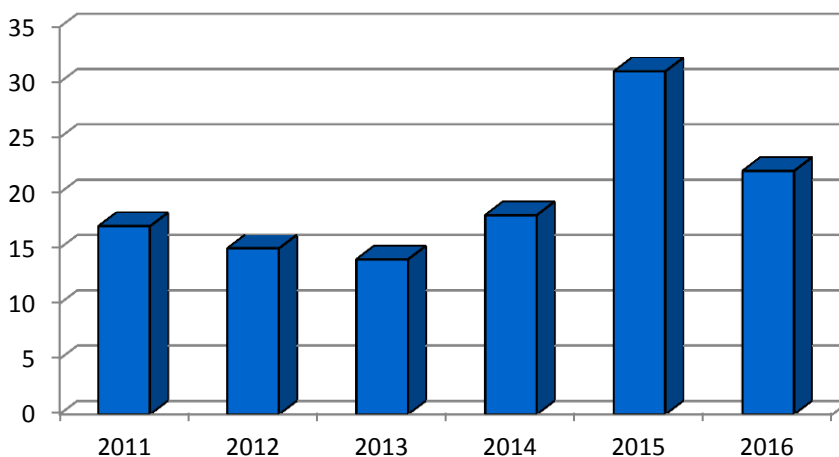

ACTIVIDAD CIENTÍFICA POR SERVICIOS

Publicaciones científicas nacionales e internacionales



SERVICIOS	Publicaciones 2015	Publicaciones 2016
Admisión	-	-
Análisis Clínicos	20	8
Anestesia y Reanimación	4	-
Cardiología	34	29
Cirugía General	9	-
Cirugía Ortop y Traumatología.	4	8
Cirugía Maxilofacial	-	
Dermatología	1	1
Endocrinología	-	
Farmacia	3	3
Hematología	-	
Infecciosas	-	4
Medicina Digestiva	-	
Medicina Interna	-	4
Medicina Intensiva	-	2
Medicina Nuclear	-	2
Medicina Preventiva	11	12
Microbiología Clínica	1	2
Neumología	12	13
Neurofisiología Clínica	2	
Neurología	2	2
Nutrición	-	-
Obstetricia y Ginecología	7	9
Oftalmología	5	2
Oncología radioterápica	3	2
Oncología médica	2	1
ORL	-	-
Pediatría	8	7
Psiquiatría	-	-
Radiología	-	-
Rehabilitación	-	1
Reumatología	4	4
Urgencias	1	1

SERVICIOS (cont)	Publicaciones 2015	Publicaciones 2016
CS Cabo Huertas	1	-
CS Campello	-	-
CS Gerona	-	-
CS Juan XXIII	-	-
CS Mutxamel	13	-
CS Pla Hospital	-	-
CS San Juan	-	-
CS Xixona	-	-
Unidad Form. Doc e Inv.		12
TOTAL	147	129



Aportaciones a congresos nacionales e internacionales

SERVICIOS	Congresos 2014	Congresos 2015
Admisión	-	-
Análisis Clínicos	7	17
Anestesia y Reanimación	15	2
Cardiología	8	12
Cirugía General	6	9
Cirugía Ortop y Traumatología	10	8
Cirugía Maxilofacial	-	-
Dermatología	3	4
Endocrinología	3	-
Farmacia	17	6
Hematología	-	-
Infecciosas	-	13
Medicina Digestiva	-	-
Medicina Interna	-	7
Medicina Intensiva	-	4
Medicina Nuclear	-	1
Medicina Preventiva	14	4
Microbiología Clínica	3	6
Neumología	29	33
Neurofisiología Clínica	-	-
Neurología	5	1
Nutrición	-	2
Obstetricia y Ginecología	15	34
Oftalmología	10	7
Oncología radioterápica	5	2
Oncología médica	7	11
ORL	0	5
Pediatría	25	15
Psiquiatría	-	-
Radiología	-	-
Rehabilitación	1	1
Reumatología	8	7
Urgencias	4	1

SERVICIOS (cont)	Congresos 2015	Congresos 2016
CS Cabo Huertas	-	-
CS Campello	-	4
CS Gerona	-	-
CS Juan XXIII	-	-
CS Mutxamel	5	10
CS Pla Hospital	-	-
CS San Juan	-	-
CS Xixona	-	-
Unidad Form. Doc e Inv.	6	10
TOTAL	206	236

Tesis doctorales



SERVICIOS	Tesis doctorales 2016
Análisis Clínicos	-
Cardiología	-
Cirugía Ortop y Traumat.	2
Medicina Interna	1
Medicina Preventiva	2
Neumología	1
Neurología	
Obstetricia y Ginecología	1
Oftalmología	
Oncología	1
Oncología radioterápica	
Pediatría	1
Rehabilitación	1
Unidad Form. Doc e Inv.	6
Urgencias	1
TOTAL	17



Premios y distinciones

SERVICIOS	Premios
CS Mutxamel	5
Oncología Médica (BIC)	1
Neumología (BIC)	1
TOTAL	7

ALUMNADO EN PRÁCTICAS



Alumnado en prácticas clínicas de titulaciones universitarias

HOSPITAL Y CENTROS DE SALUD	ALUMNOS	HORAS POR ALUMNO
GRADUADO EN ENFERMERÍA	116	560
DIPLOMATURA EN TRABAJO SOCIAL	0	0
DIPLOMATURA EN FISIOTERAPIA	23	120
DIPLOMATURA EN RELACIONES LABORALES	0	0
GRADO EN BIOLOGIA	1	135
GRADO EN PODOLOGIA	0	0
GRADO EN MEDICINA	337	**
GRADO EN FARMACIA	9	450
MASTER RECURSOS HUMANOS	1	140
ENF. ESPECIALISTA CUIDADOS PALIATIVOS	1	80
TRADUCCION E INTERPRETACION (FRANCES)	1	140
	4	***

(**Dependen del número de alumnos y periodos, de 20 h. a 450 h., con un total de 35.050 horas en 2016)

(***Ubicados en Salud Mental)

Alumnado en prácticas clínicas de formación profesional

CICLO FORMATIVO GRADO MEDIO	ALUMNOS	HORAS POR ALUMNO
TÉCNICO EN CUIDADOS AUXILIARES DE ENFERMERÍA	42	440
CICLO INICIAL F.P. SERVICIOS ADMINISTRATIVOS	2	240

CICLO FORMATIVO GRADO SUPERIOR	ALUMNOS	HORAS POR ALUMNO
TECNICO SUPERIOR RADIOTERAPIA	2	740
TECNICO EN IMAGEN PARA EL DIAGNÓSTICO.	36	710
TÉCNICO EN FARMACIA Y PARAFARMACIA	3	380
TÉCNICO LABORATORIO ANALISIS CLÍNICOS Y CITOLOGIA	11	380
TÉCNICO SUPERIOR EN ANATOMÍA PATOLÓGICA	3	380
TECNICO EN ADMINISTRACIÓN DE SERVICIOS INFORMATICOS	0	---
TECNICO SUPERIOR DOCUMENTACION SANITARIA	6	380

RESIDENTES CURSO 2015 - 2016



TOTAL Nº DE RESIDENTES POR AÑO DE ESPECIALIDAD AÑO 2015-2016

AÑO DE RESIDENCIA	Nº DE RESIDENTES POR ESPECIALIDADES
MIR R-1	23
MIR R-2	19
MIR R-3	22
MIR R-4	24
MIR R-5	9
EIR R-1	2
EIR R-2	2
TOTAL	101

TOTAL Nº DE RESIDENTES POR AÑO DE LA ESPECIALIDAD DE MEDICINA FAMILIAR Y COMUNITARIA AÑO 2015-2016

AÑO DE RESIDENCIA	Nº DE RESIDENTES POR AÑO
R-1	7
R-2	7
R-3	8
R-4	6
TOTAL	28

Nº TOTAL DE RESIDENTES

RESIDENTES ESPECIALIDADES	97
RESIDENTES MF y C	28
RESIDENTES EIR	4
TOTAL RESIDENTES	129

NÚMERO DE RESIDENTES POR ESPECIALIDAD AÑO 2015-2016

ESPECIALIDADES	Nº DE RESIDENTES
ANESTESIA	4
CARDIOLOGÍA	10
CIRUGÍA	6
DERMATOLOGÍA	0
FARMACIA	4
GINECOLOGIA	8
MEDICINA INTENSIVA	4
MEDICINA INTERNA	9
MEDICINA NUCLEAR	4
MEDICINA PREVENTIVA	4
NEUMOLOGIA	2
OFALMOLOGÍA	6
ONCOLOGÍA MÉDICA	4
ONCOLOGÍA RADIOTERÁPICA	3
PEDIATRÍA	8
PSIQUIATRÍA	8
RADIODIAGNÓSTICO	4
TRAUMATOLOGÍA	5
UROLOGÍA	3
MEDICINA FAMILIAR Y COMUNITARIA	28
ENFERMERIA	4

Se realiza el 5 de Abril del 2016, la II JORNADA DE PUERTAS ABIERTAS A RESIDENTES-2016, con gran afluencia de licenciados recientes, para ver la posibilidad de cursar sus estudios de especialización (MIR) en nuestro Departamento.



DEPARTAMENTO DE SALUD
ALICANTE - SANT JOAN D'ALACANT

Memoria 2016

www.dep17.san.gva.es



GENERALITAT
VALENCIANA

CONSELLERIA DE SANITAT UNIVERSAL
I SALUT PÚBLICA



SANT JOAN
D'ALACANT
DEPARTAMENT DE SALUT